

Legenda

- Confini comunali
- Area inedificabile
- Corsi d'acqua principali
- A - Aree per attività agricole
- A1 - Aree per attività agricole e allevamenti agricoli
- A2 - Aree con particolari limitazioni all'uso agricolo (264.A2 e 272.A2 del P.T.O.)
- A3 - Aree in cui sono ubicati impianti esistenti per la coltivazione delle cave
- A4 - Aree a vincolo idrogeologico
- A5 - Aree di interesse naturalistico, vincolo Cappella Missioni
- Centro edificato
- Nuclei frazionali**
- RA - Nuclei frazionali (art. 8, punto 1-4 N.T.A.)

- Insedimenti in zona impropria**
- PC - Insediamenti produttivi, industriali o artigianali confermati (art. 8, punto 2-5)
 - PE - Insediamenti artigianali esistenti confermati (art. 8, punto 2-5 bis)
 - TR - Insediamenti utilizzati a fini ricettivi o ricreativi confermati (art. 8, punto 2-8)
- Vincoli e fasce di rispetto**
- Fasce di rispetto dell'acquedotto
 - Zona di tutela assoluta
 - Zona di rispetto ristretta (t= 60 giorni)
 - Zona di rispetto allargata (t=360 giorni)
 - Fascia di rispetto stradale e ferroviaria
 - Fascia di rispetto stradale
 - Fascia di rispetto della ferrovia

- Area inedificabile
- Fascia di rispetto della telefonia**
- Fascia di rispetto area di sito tecnologico per il posizionamento di particolari antenne per la telefonia fissa e mobile
- Area di sito tecnologico per il posizionamento di particolari antenne per la telefonia fissa e mobile "TLC1"
- Fasce corsi d'acqua**
- Fascia corsi acqua art. 29, punto 1), lett. b) L.R. 56/77 - 100 m
- Fascia corsi acqua art. 142, punto 1), lett. c) D.Lgs. 42/2004 - 150 m
- Fascia legge 56/77 art. 29 lettera d) ml 200

- Viabilità ciclo-veicolare**
- Sedime ciclo-veicolare
 - Pista ciclabile esistente
- Vasca di laminazione**
- Vasca di laminazione
- Piano Stracio Fasce Fluviali**
- Limite esterno Fascia A
 - Limite esterno Fascia B
 - Limite esterno Fascia C

- Aree agricole di salvaguardia ambientale**
- Delimitazione ex. art. 8, punto 5-0 delle N.T.A.
 - Numerazione ex. art. 8, punto 5-0 delle N.T.A.
 - Beni di interesse documentario e di architettura minore (art. 25)

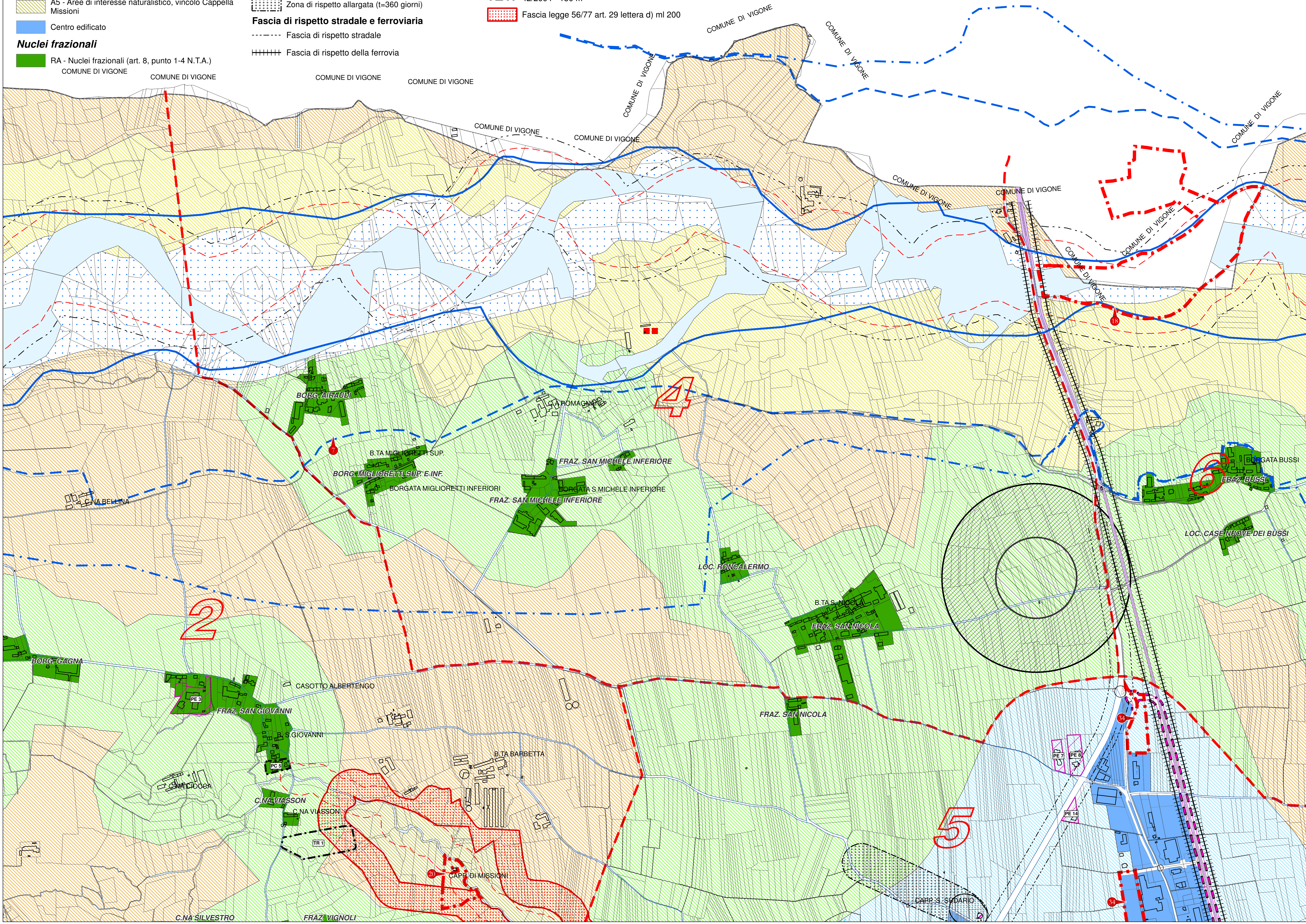

Legenda degli interventi previsti con la variante strutturale n. 04

Riconoscimento del perimetro dell'area di intervento (in numero di 4 nella presente planimetria)

Riconoscimento puntuale dell'intervento (in numero di 2 nella presente planimetria)

(in numero di 2 nella presente planimetria)

REGIONE PIEMONTE TORINO METROPOLI Città metropolitana di Torino

COMUNE DI VILAFRANCA PIEMONTE

VARIANTE STRUTTURALE N. 04 AL P.R.G.C. VIGENTE
ai sensi del comma 4, art. 17 della L.R. 56/77 e s.m.i.)

PROPOSTA TECNICA DEL PROGETTO PRELIMINARE

Elaborato: Estratto di P.R.G.C. vigente Planimetria generale di Piano - Settore nord - con individuazione degli interventi di variante

Tav. P2.2	Agg. 00	Scala di riferimento: 1:5.000
Il Sindaco: arch. Marina BORDESE		Data: Luglio 2016
Il Segretario Comunale: dott. Emanuele MATINA		Archivio: M85_PRO-TEC-PRG_VIG_P2-2_00
Il R.U.P.: arch. Silvia RUATA		Il Professionista: arch. Marco PAIRONE