

**Agenzia del Territorio
CATASTO FABBRICATI
Ufficio Provinciale di
Torino**

Dichiarazione protocollo n. TO0106969 del 19/02/2009

Planimetria di u.i.u. in Comune di Villafranca Piemonte

Via Roma

civ. 35

Identificativi Catastali:

Sezione:

Foglio: 73

Particella: 175

Subalterno: 103

Compilata da:

Martini Vincenzo

Iscritto all'albo:

Geometri

Prov. Torino

N. 7335

Scheda n. 1

Scala 1:200

PIANO TERRENO

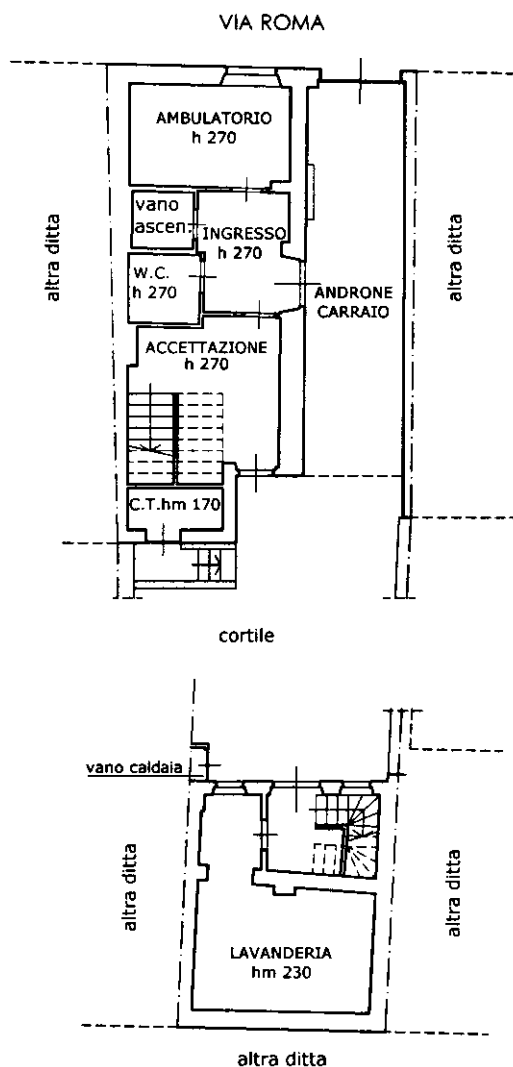

Ultima planimetria in atti

Catasto dei Fabbricati - Situazione al 23/01/2026 - Comune di VILLAFRANCA PIEMONTE(L948) - < Foglio 73 - Particella 175 - Subalterno 103 >
VIA ROMA n. 35 Piano T-1 - 2

**Agenzia del Territorio
CATASTO FABBRICATI
Ufficio Provinciale di
Torino**

Dichiarazione protocollo n. TO0106969 del 19/02/2009

Planimetria di u.i.u. in Comune di Villafranca Piemonte

Via Roma

civ. 35

Identificativi Catastali:

Sezione:

Foglio: 73

Particella: 175

Subalterno: 103

Compilata da:

Martini Vincenzo

Iscritto all'albo:

Geometri

Prov. Torino

N. 7335

Scheda n. 2

Scala 1:200

PIANO PRIMO

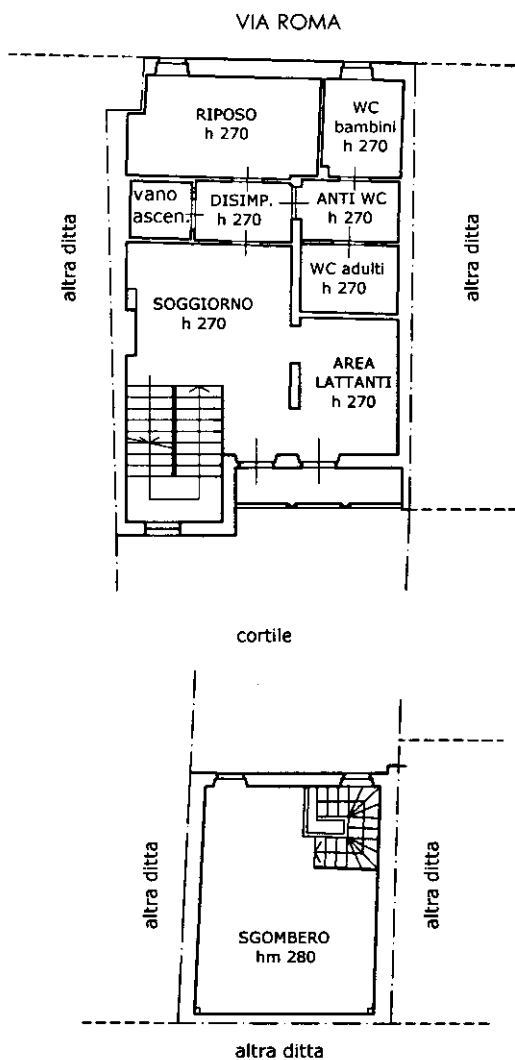

Ultima planimetria in atti

Data: 23/01/2026 - n. T56268 - Richiedente: BTTGTN69M18G674J

Totale schede: 3 - Formato di acquisizione: A4(210x297) - Formato stampa richiesto: A4(210x297)

Catasto dei Fabbricati - Situazione al 23/01/2026 - Comune di VILLAFRANCA PIEMONTE(L948) - < Foglio 73 - Particella 175 - Subalterno 103 >
VIA ROMA n. 35 Piano T-1 - 2

**Agenzia del Territorio
CATASTO FABBRICATI
Ufficio Provinciale di
Torino**

Dichiarazione protocollo n. TO0106969 del 19/02/2009

Planimetria di u.i.u. in Comune di Villafranca Piemonte

Via Roma

civ. 35

Identificativi Catastali:

Sezione:

Foglio: 73

Particella: 175

Subalterno: 103

Compilata da:

Martini Vincenzo

Iscritto all'albo:

Geometri

Prov. Torino

N. 7335

Scheda n. 3

Scala 1:200

PIANO SECONDO

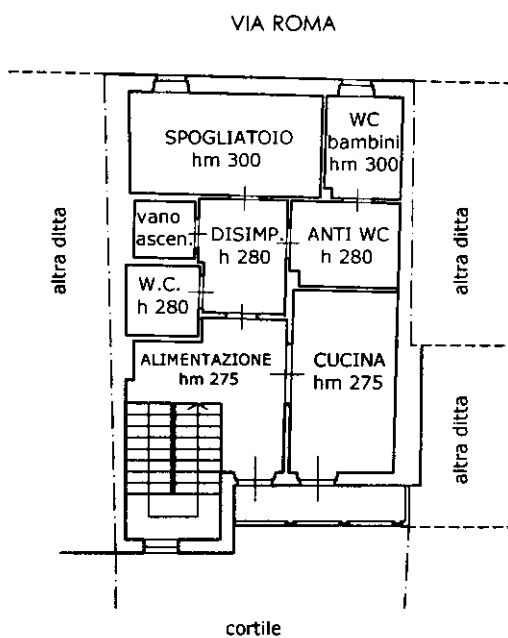

Ultima planimetria in atti