

Legenda

- Confini comunali
- Corsi d'acqua principali
- A - Aree per attività agricole
- A1 - Aree per attività agricole e allevamenti agricoli
- A2 - Aree per attività agricole e allevamenti industriali
- A3 - Aree in cui sono ubicati impianti esistenti per la coltivazione delle cave
- A4 - Aree a vincolo idrogeologico
- A5 - Aree di interesse naturalistico, vincolo Cappella Missioni
- Centro edificato
- Aree destinate a cave
- Perimetrazione Centro abitato
- Perimetrazione Nucleo abitato

- Nuclei frazionali**
- RA - Nuclei frazionali (art. 8, punto 1-4 N.T.A.)
- Insedimenti in zona impropria**
- PC - Insediamenti produttivi, industriali o artigianali confermati (art. 8, punto 2-5)
 - PE - Insediamenti artigianali esistenti confermati (art. 8, punto 2-5 bis)
 - TR - Insediamenti utilizzati a fini ricettivi o ricreativi confermati (art. 8, punto 2-8)
- Fascia di rispetto stradale**
- Area inedificabile
 - Fascia di rispetto stradale
- Fascia di rispetto della telefonia**
- Fascia di rispetto area di sito tecnologico per il posizionamento di particolari antenne per la telefonia fissa e mobile

- Fasce corsi d'acqua**
- Fascia corsi acqua art. 29 L.R. 56/77
 - Fascia corsi acqua art. 142, punto 1), lett. c) D.Lgs. 42/2004 - 150 m
 - Fascia legge 56/77 art. 29 lettera d) ml 200
- Fasce di rispetto dell'acquedotto**
- Zona di tutela assoluta
 - Zona di rispetto ristretta (t=60 giorni)
 - Zona di rispetto allargata (t=360 giorni)

- Viabilità ciclo-veicolare**
- Sedime ciclo-veicolare
 - Modifica della previsione viabilistica concordata e verbalizzata nell'ambito della seconda conferenza di servizi della variante redatta ai sensi dell'art. 16 bis (Riconoscimento Area D 1) del 13 dicembre 2018
 - Pista ciclabile esistente
- Dorsali Provinciali Ciclabili - Ciclostrada**
- esistente
 - Vasca di laminazione
 - Beni di interesse documentario e di architettura minore (art. 25)

- Immobili ed aree di notevole interesse pubblico individuati nel Piano Paesaggistico Regionale - Ppr (D.G.R. n. 20-1442 del 18.05.2015)**
- Dichiarazione di notevole interesse pubblico dei terreni circostanti la Cappella delle Missioni (art. 136, c. 1, lett. b) del D.Lgs. 42/2004)
- Siti di importanza regionale - SIR**
- Siti di importanza regionale - SIR
 - Aree boscate (fonte: IPLA - Piani Forestali Territoriali agg. 2016)
 - Delimitazione ex. art. 8, punto 5-0 delle N.T.A.
- Individuazione dei beni culturali architettonici nell'ambito comunale (L.R. 35/95)**
- *
- Limite delle fasce fluviali - PAI**
- Fasce fluviali lineari A
 - Fasce fluviali lineari B
 - Fasce fluviali lineari B di progetto
 - Fasce fluviali lineari C
 - Variante Strutturale n. 4 modifica ex officio limite fascia B

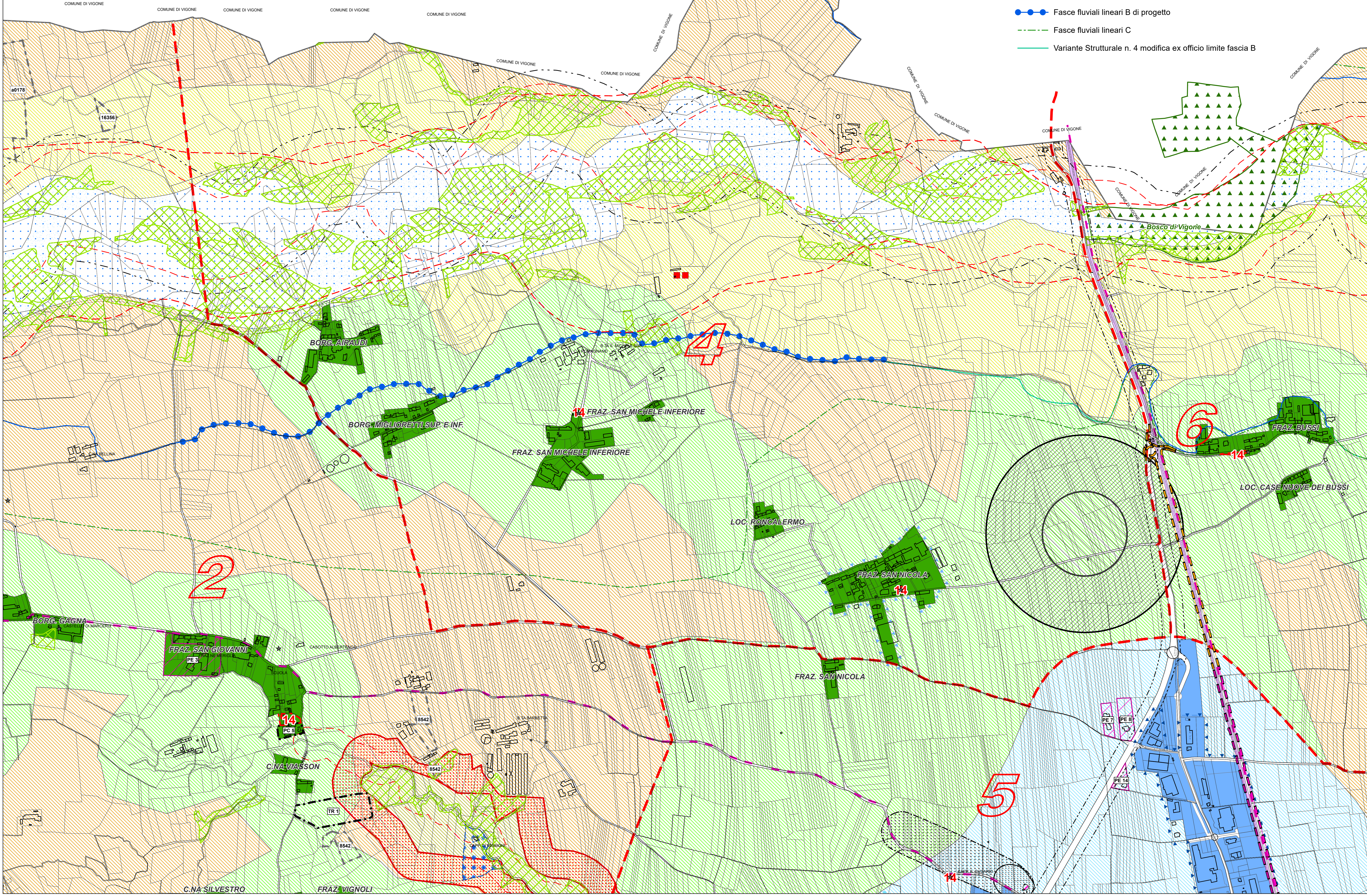

Individuazione degli interventi previsti con la variante parziale n. 36 (in numero di 5 nella presente planimetria)

REGIONE PIEMONTE TORINO METROPOLI

COMUNE DI VILAFRANCA PIEMONTE

VARIANTE PARZIALE N. 36 AL P.R.G.C. VIGENTE
(ai sensi del comma 5, art. 17 della L.R. 56/77 e s.m.i.)

PROGETTO PRELIMINARE

Allegato alla delibera di Consiglio Comunale n. del .../.../..... Agg. cartografico: 12/2021

Elaborato: **P.R.G.C. vigente**
Planimetria generale di Piano - Settore nord - con individuazione degli interventi di variante

Tav: P2.2	Agg. 00	Scala di riferimento: 1:5 000
		Data: Marzo 2024
		Archivio: M213_PRR_VIC_P2-2_00

Il Sindaco: Agostino BOTTANO

Il Professionista: arch. Marco PAIRONE

Il Segretario Comunale: dott. Emanuele MATINA

Il R.U.P.: Agostino BOTTANO



arch. Marco PAIRONE

