

- Legenda**
- Confini comunali
  - A - Aree per attività agricole
  - A1 - Aree per attività agricole e allevamenti agricoli
  - A2 - Aree per attività agricole e allevamenti industriali
  - A3 - Aree in cui sono ubicati impianti esistenti per la coltivazione delle cave
  - A4 - Aree a vincolo idrogeologico
  - Centro edificato
- Perimetrazione Centro Abitato (Art. 12, comma 2, n. 5bis, L.R. 56/77)**
- Perimetrazione Centro abitato
  - Perimetrazione Nucleo abitato
- Nuclii frazionali**
- RA - Nuclii frazionali (art. 8, punto 1-4 N.T.A.)
- Individuazione degli interventi previsti con la variante parziale n. 36**
- (in numero di 17 nella presente planimetria)

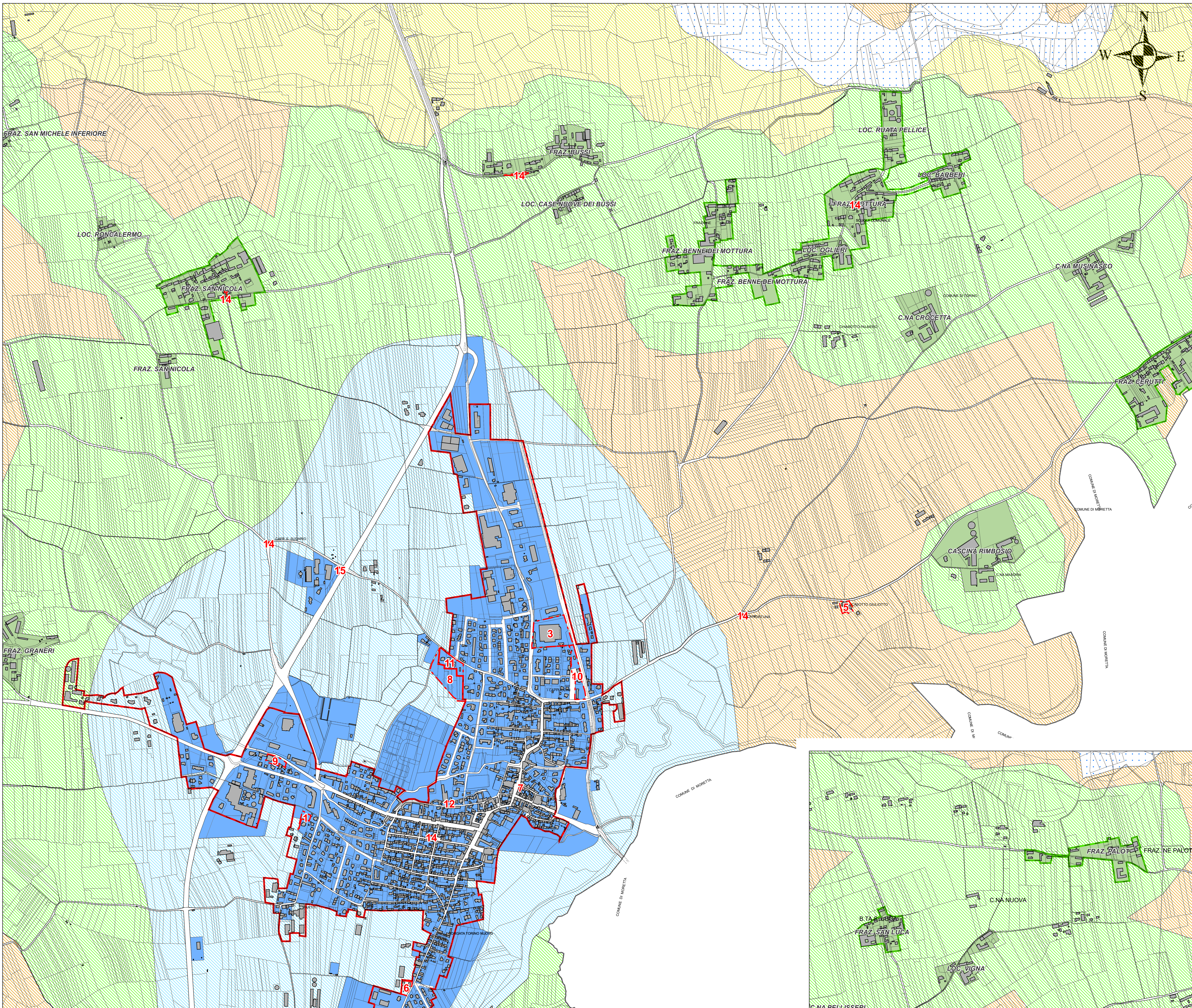
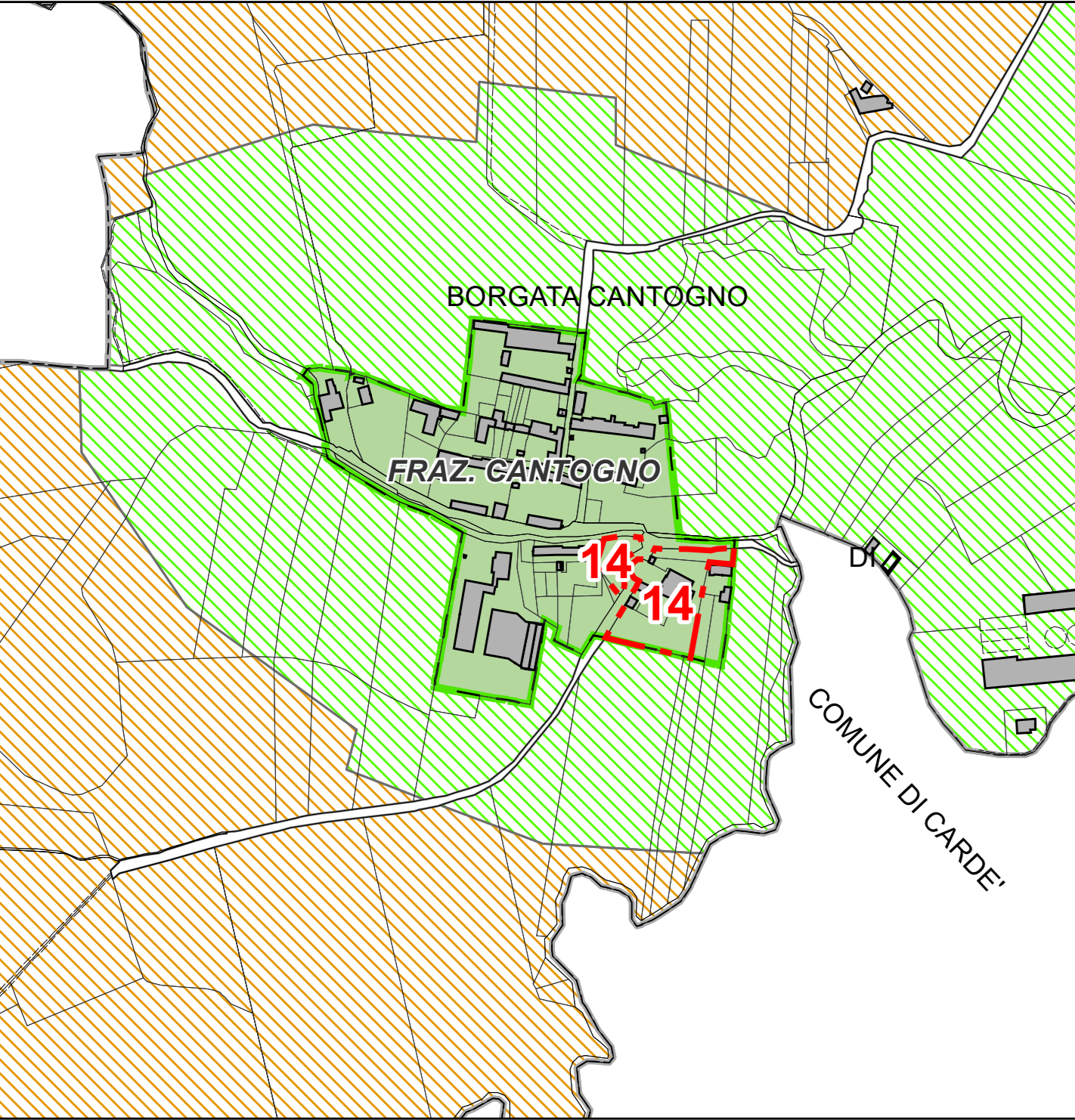

**COMUNE DI VILAFRANCA PIEMONTE**  
**VARIANTE PARZIALE N. 36**  
**AL P.R.G.C. VIGENTE**  
 (ai sensi del comma 5, art. 17 della L.R. 56/77 e s.m.i.)

**PROGETTO PRELIMINARE**

Allegato alla delibera di Consiglio Comunale n. .... del .../.../..... Agg. cartografico: 12/2021

Elaborato: **P.R.G.C. vigente**

Perimetrazione del centro abitato (art. 12, comma 2, n. 5 bis, L.R. 56/77 e s.m.i.) con individuazione degli interventi di variante

Tav. <b>P2.6</b>	Agg. <b>00</b>	Scala di riferimento: 1:5 000
Il Sindaco: Agostino BOTTANO		Data: Marzo 2024
Il Segretario Comunale: dott. Emanuele MATINA		Archivio: M213_PRL_VIK_P2.6_00
Il R.U.P.: Agostino BOTTANO		Il Professionista: arch. Marco PAIRONE

