

Legenda

Confini comunali

Villafranca Piemonte

Comuni contermini

Viabilità ciclabile

Pista ciclabile esistente

Pista ciclabile in progetto

Ciclostrada esistente

Viabilità veicolare

Strade Provinciali

Viabilità in ampliamento e/o adeguamento

Viabilità esistente

Viabilità in progetto

Corsi d'acqua principali

Destinazioni urbanistiche

Centro edificato

RA - Nuclei frazionali (art. 8, punto 1-4 N.T.A.)

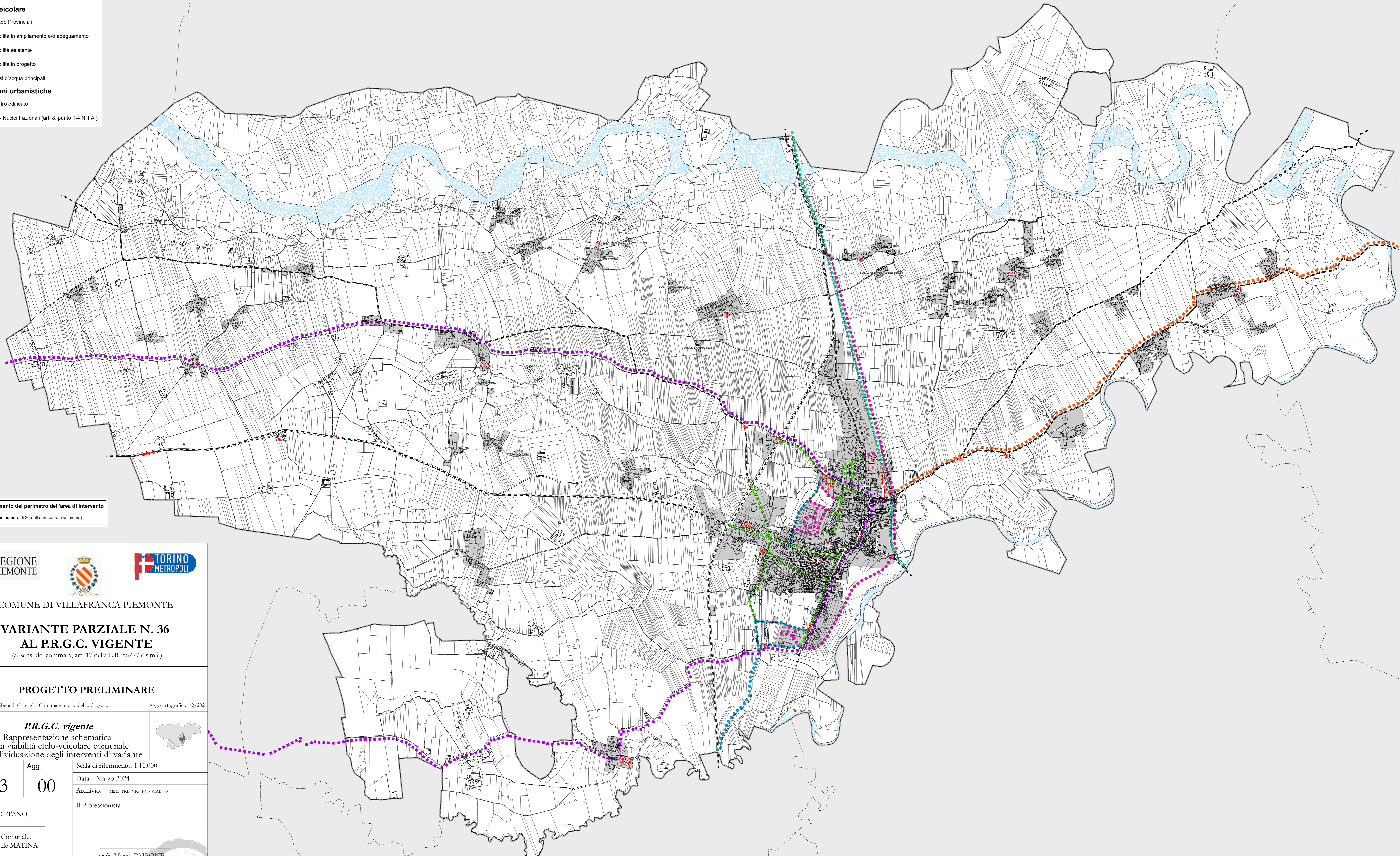

Riconoscimento del perimetro dell'area di intervento
(n. numero di 26 nella presente planimetria)



COMUNE DI VILLAGRANCA PIEMONTE

VARIANTE PARZIALE N. 36 AL P.R.G.C. VIGENTE

(ai sensi del comma 5, art. 17 della L.R. 56/77 e s.m.i.)

PROGETTO PRELIMINARE

Allegato alla delibera di Consiglio Comunale n. del .../.../..... Agg. cartografico: 12/2021

Elaborato:
PR.G.C. vigente
Rappresentazione schematica
della viabilità ciclo-veicolare comunale
con individuazione degli interventi di variante

Tav. P4.3	Agg. 00	Scala di riferimento: 1:11.000
		Data: Marzo 2024
		Archivio: M213_PRL_VIC_P4-3-VIAR_00

Il Sindaco: Agostino BOTTANO	Il Professionista
---------------------------------	-------------------

Il Segretario Comunale: dott. Emanuele MATINA	arch. Marco PAIRONE
--	---------------------

Il R.U.P.: Agostino BOTTANO	
--------------------------------	--