

Legenda

- Confini comunali
- Corsi d'acqua principali
- A - Aree per attività agricole
- A1 - Aree per attività agricole e allevamenti agricoli
- A2 - Aree per attività agricole e allevamenti industriali
- A3 - Aree in cui sono ubicati impianti esistenti per la coltivazione delle cave
- A4 - Aree a vincolo idrogeologico
- A5 - Aree di interesse naturalistico, vincolo Cappella Missioni
- Centro edificato
- Areae destinate a cave
- Perimetrazione Centro abitato
- Perimetrazione Nucleo abitato



- #### Nuclii frazionali
- RA - Nuclii frazionali (art. 8, punto 1-4 N.T.A.)
- #### Insiediamenti in zona impropria
- PC - Insiediamenti produttivi, industriali o artigianali confermati (art. 8, punto 2-5)
 - PE - Insiediamenti artigianali esistenti confermati (art. 8, punto 2-5 bis)
 - TR - Insiediamenti utilizzati a fini ricettivi o ricreativi confermati (art. 8, punto 2-8)
- Area inedificabile
- #### Fascia di rispetto stradale
- Fascia di rispetto stradale
- #### Fascia di rispetto della telefonia
- Fascia di rispetto area di sito tecnologico per il posizionamento di particolari antenne per la telefonia fissa e mobile

- Area di sito tecnologico per il posizionamento di particolari antenne per la telefonia fissa e mobile "TLC1"
- #### Fasce corsi d'acqua
- Fascia corsi acqua art. 29 L.R. 56/77
 - Fascia corsi acqua art. 142, punto 1), lett. c) D.Lgs. 42/2004 - 150 m
 - Fascia legge 56/77 art. 29 lettera d) ml 200
- #### Fasce di rispetto dell'acquedotto
- Zona di tutela assoluta
 - Zona di rispetto ristretta (t=60 giorni)
 - Zona di rispetto allargata (t=360 giorni)

- #### Viabilità ciclo-veicolare
- Sedime ciclo-veicolare
 - Modifica della previsione viabilistica concordata e verbalizzata nell'ambito della seconda conferenza di servizi della variante redatta ai sensi dell'art. 16 bis (Riconoscimento Area D 1) del 13 dicembre 2018
 - Pista ciclabile esistente
- #### Dorsali Provinciali Ciclabili - Ciclostrada
- esistente
 - Vasca di laminazione
 - Beni di interesse documentario e di architettura minore (art. 25)

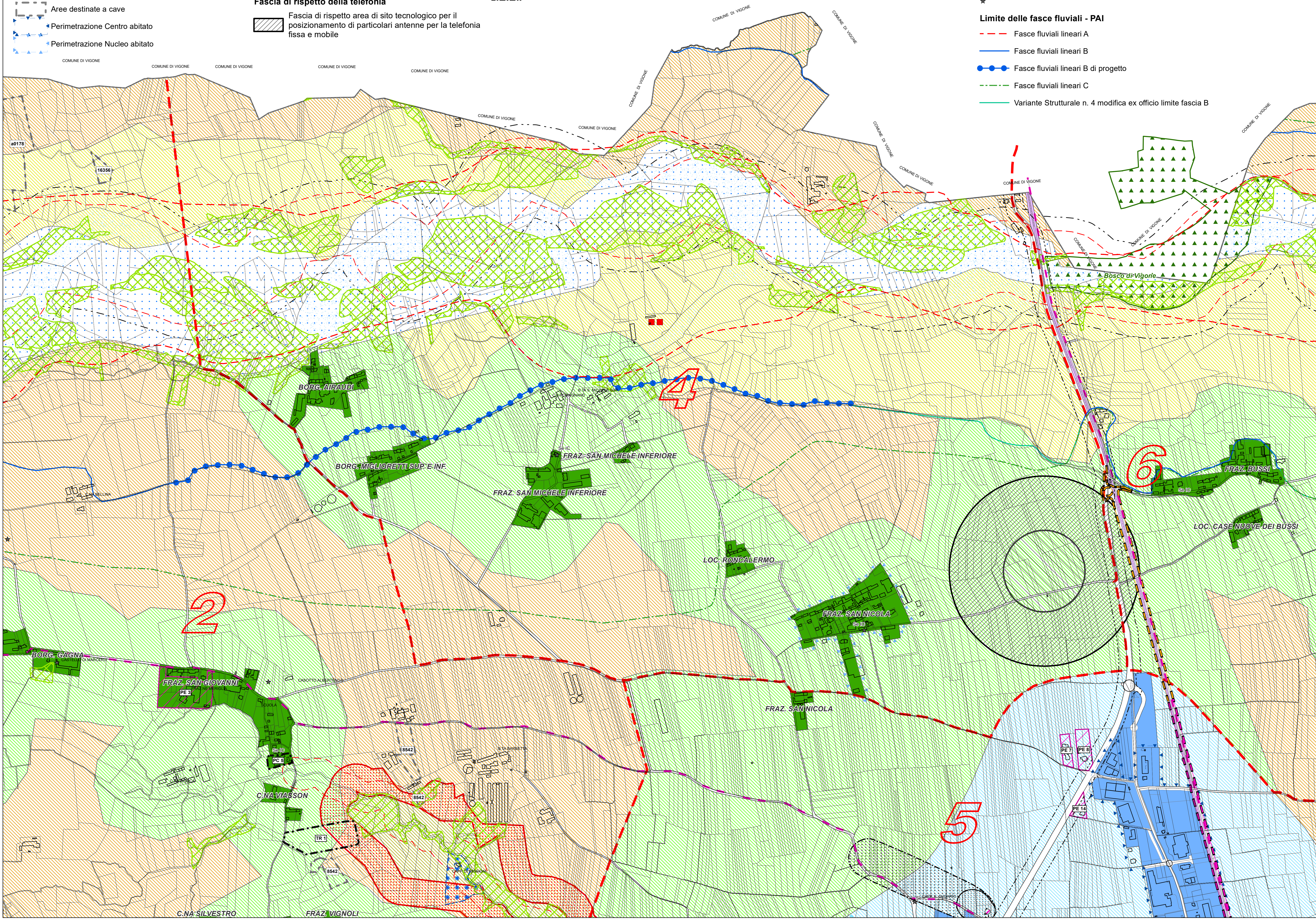
- #### Immobili ed aree di notevole interesse pubblico individuati nel Piano Paesaggistico Regionale - Ppr (D.G.R. n. 20-1442 del 18.05.2015)
- Dichiarazione di notevole interesse pubblico dei terreni circostanti la Cappella delle Missioni (art. 136, c. 1, lett. b) del D.Lgs. 42/2004)
- #### Siti di importanza regionale - SIR
- Siti di importanza regionale - SIR
 - Aree boscate (fonte: IPLA - Piani Forestali Territoriali agg. 2016)
 - Delimitazione ex. art. 8, punto 5-0 delle N.T.A.
- #### Individuazione dei beni culturali architettonici nell'ambito comunale (L.R. 35/95)
- *
- #### Limite delle fasce fluviali - PAI
- Fasce fluviali lineari A
 - Fasce fluviali lineari B
 - Fasce fluviali lineari B di progetto
 - Fasce fluviali lineari C
 - Variante Strutturale n. 4 modifica ex officio limite fascia B



COMUNE DI VILAFRANCA PIEMONTE

**VARIANTE PARZIALE N. 36
AL P.R.G.C. VIGENTE**
(ai sensi del comma 5, art. 17 della L.R. 56/77 e s.m.i.)

PROGETTO PRELIMINARE

Allegato alla delibera di Consiglio Comunale n. del .../.../..... Agg. cartografico: 12/2021

Elaborato: **P.R.G.C. in progetto di variante**
Planimetria generale di Piano
- Settore nord -

Tav: **P2.2**

Agg. **00**

Il Sindaco:
Agostino BOTTANO

Il Segretario Comunale:
dott. Emanuele MATINA

Il R.U.P.:
Agostino BOTTANO

Scala di riferimento: 1:5 000

Data: Marzo 2024

Archivio: M213_PRL_VAR_P2-2_00

Il Professionista

arch. Marco PAIRONE



via Belforte 27/00000 - 10100 - 10104 Pinerolo
Tel. 0111 510000 - 0111 510001
Fax 0111 510002 - 0111 510003
www.marco-pairone.it