

Legenda

- Confini comunali
- A - Aree per attività agricole
- A1 - Aree per attività agricole e allevamenti agricoli
- A2 - Aree per attività agricole e allevamenti industriali
- A3 - Aree in cui sono ubicati impianti esistenti per la coltivazione delle cave
- A4 - Aree a vincolo idrogeologico
- Centro edificato
- Servizi a verde (compensazione e/o mitigazione)

Perimetrazione Centro Abitato (Art. 12, comma 2, n. 5bis, L.R. 56/77)

- Perimetrazione Centro abitato
- Perimetrazione Nucleo abitato

Nuclei frazionali

- RA - Nuclei frazionali (art. 8, punto 1-4 N.T.A.)

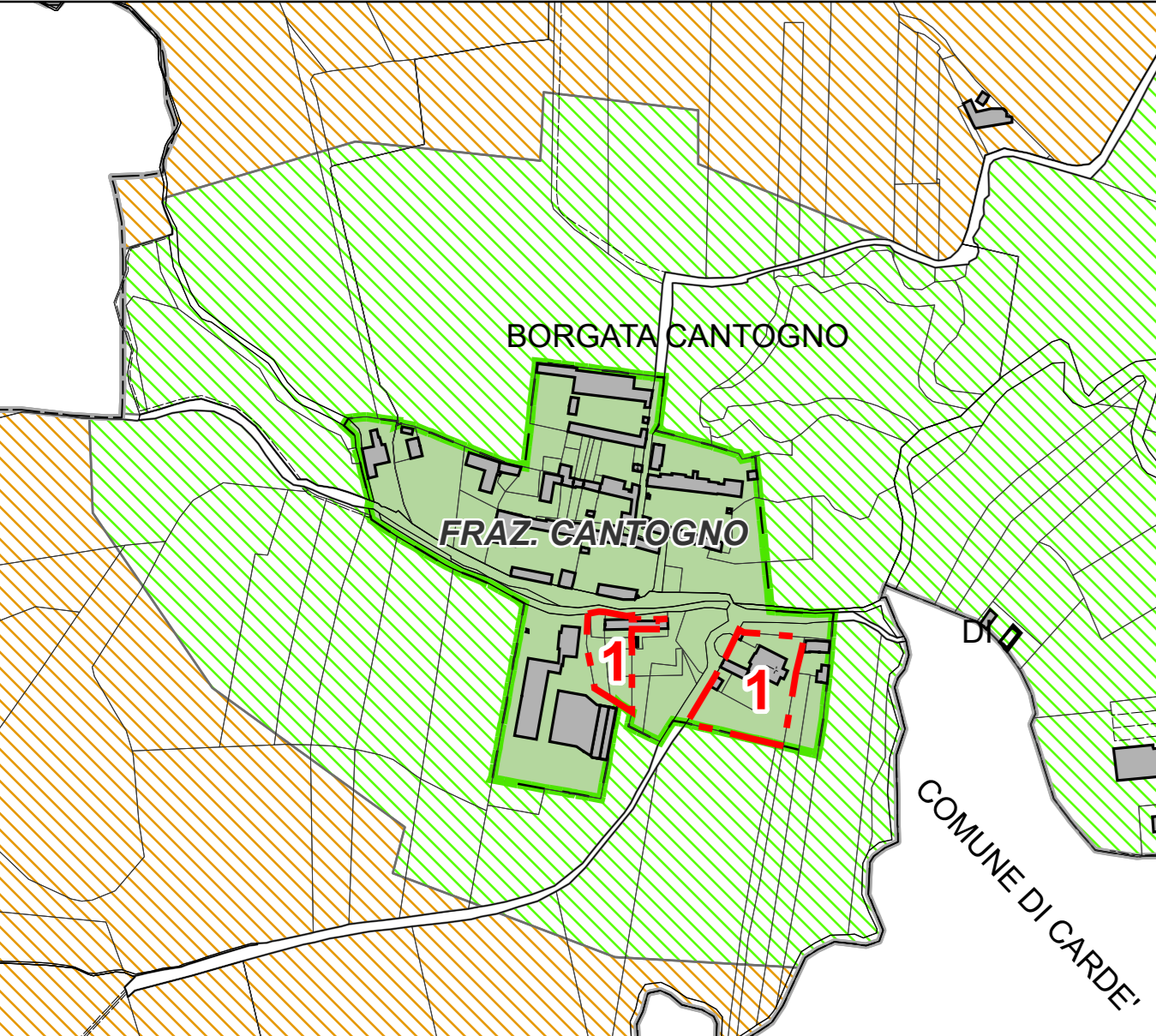
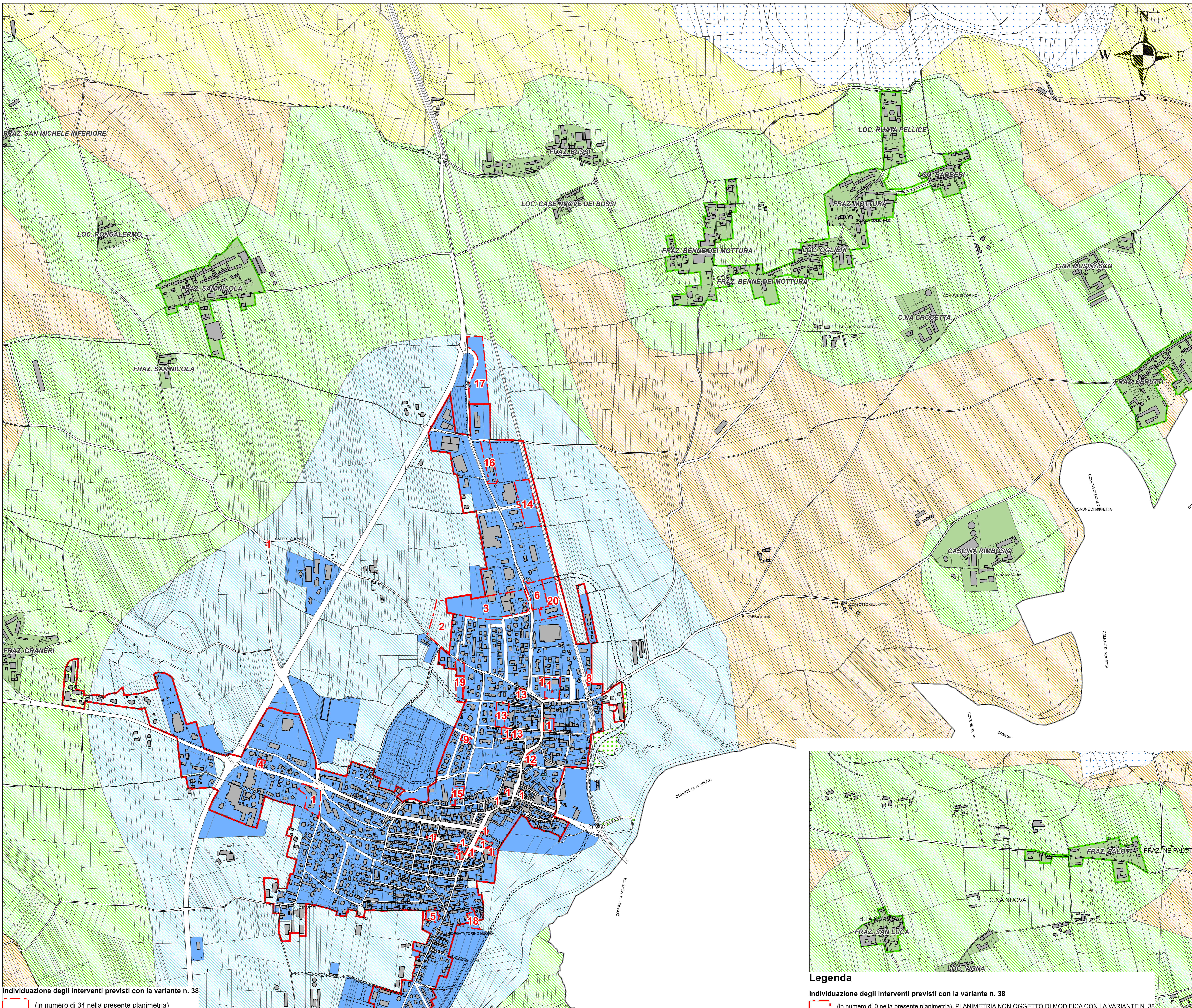

Legenda

Individuazione degli interventi previsti con la variante n. 38

- (in numero di 2 nella presente planimetria)

COMUNE DI VILAFRANCA PIEMONTE

VARIANTE PARZIALE N. 38
AL P.R.G.C. VIGENTE
 (ai sensi del comma 5, art. 17 della L.R. 56/77 e s.m.i.)

PROGETTO PRELIMINARE

Allegato alla delibera di Consiglio Comunale n. del .../.../..... Agg. cartografico: 12/2021

Elaborato: **PR.G.C. vigente**

Perimetrazione del centro abitato
 (art. 12, comma 2, n. 5 bis, L.R. 56/77 e s.m.i.)
 con individuazione degli interventi di variante

Tav. P2.6	Agg. 00	Scala di riferimento: 1:5.000
Il Sindaco: Agostino BOTTANO		Data: Aprile 2026
Il Segretario Comunale: dott. Mattia ROBASTO		Archivio: M228(213)_PRE_VIG_P2.6_00
Il R.U.P.: Arch. Franco MELANO		Il Professionista: arch. Marco PAIRONE

Individuazione degli interventi previsti con la variante n. 38

- (in numero di 34 nella presente planimetria)

Legenda

Individuazione degli interventi previsti con la variante n. 38

- (in numero di 0 nella presente planimetria). PLANIMETRIA NON OGGETTO DI MODIFICA CON LA VARIANTE N. 38