

Legenda

- Confini comunali
- Corsi d'acqua principali
- A - Aree per attività agricole
- A1 - Aree per attività agricole e allevamenti agricoli
- A2 - Aree per attività agricole e allevamenti industriali
- A3 - Aree in cui sono ubicati impianti esistenti per la coltivazione delle cave
- A4 - Aree a vincolo idrogeologico
- A5 - Aree di interesse naturalistico, vincolo Cappella Missioni
- Centro edificato
- Aree destinate a cave
- Perimetrazione Centro abitato
- Perimetrazione Nucleo abitato
- Nuclei frazionali**
RA - Nuclei frazionali (art. 8, punto 1-4 N.T.A.)
- Insedimenti in zona impropria**
PC - Insediamenti produttivi, industriali o artigianali confermati (art. 8, punto 2-5)
PE - Insediamenti artigianali esistenti confermati (art. 8, punto 2-5 bis)
TR - Insediamenti utilizzati a fini ricettivi o ricreativi confermati (art. 8, punto 2-8)
- Fascia di rispetto stradale**
Fascia di rispetto stradale
- Fascia di rispetto della telefonia**
Fascia di rispetto area di sito tecnologico per il posizionamento di particolari antenne per la telefonia fissa e mobile
Area di sito tecnologico per il posizionamento di particolari antenne per la telefonia fissa e mobile "TLC1"
- Fasce corsi d'acqua**
Fascia corsi acqua art. 29 L.R. 56/77
Fascia corsi acqua art. 142, punto 1), lett. c) D.Lgs. 42/2004 - 150 m
Fascia legge 56/77 art. 29 lettera d) ml 200
- Fasce di rispetto dell'acquedotto**
Zona di tutela assoluta
Zona di rispetto ristretta (t=60 giorni)
Zona di rispetto allargata (t=360 giorni)
- Viabilità ciclo-veicolare**
Sedime ciclo-veicolare
Modifica della previsione viabilistica concordata e verbalizzata nell'ambito della seconda conferenza di servizi della variante redatta ai sensi dell'art. 16 bis (Riconoscimento Area D 1) del 13 dicembre 2018
Pista ciclabile esistente
- Dorsali Provinciali Ciclabili - Ciclostrada**
esistente
Vasca di laminazione
Beni di interesse documentario e di architettura minore (art. 25)
Immobili vincolati PARTE II D.Lgs. 42/2004 e s.m.i.
- Immobili ed aree di notevole interesse pubblico individuati nel Piano Paesaggistico Regionale - Ppr (D.G.R. n. 20-1442 del 18.05.2015)**
Dichiarazione di notevole interesse pubblico dei terreni circostanti la Cappella delle Missioni (art. 136, c. 1, lett. b) del D.Lgs. 42/2004)
- Siti di importanza regionale - SIR**
Siti di importanza regionale - SIR
Aree boscate (fonte: IPLA - Piani Forestali Territoriali agg. 2016)
Delimitazione ex. art. 8, punto 5-0 delle N.T.A.
- Individuazione dei beni culturali architettonici nell'ambito comunale (L.R. 35/95)**
★
- Limite delle fasce fluviali - PAI**
Fasce fluviali lineari A
Fasce fluviali lineari B
Fasce fluviali lineari B di progetto
Fasce fluviali lineari C
Variante Strutturale n. 4 modifica ex officio limite fascia B

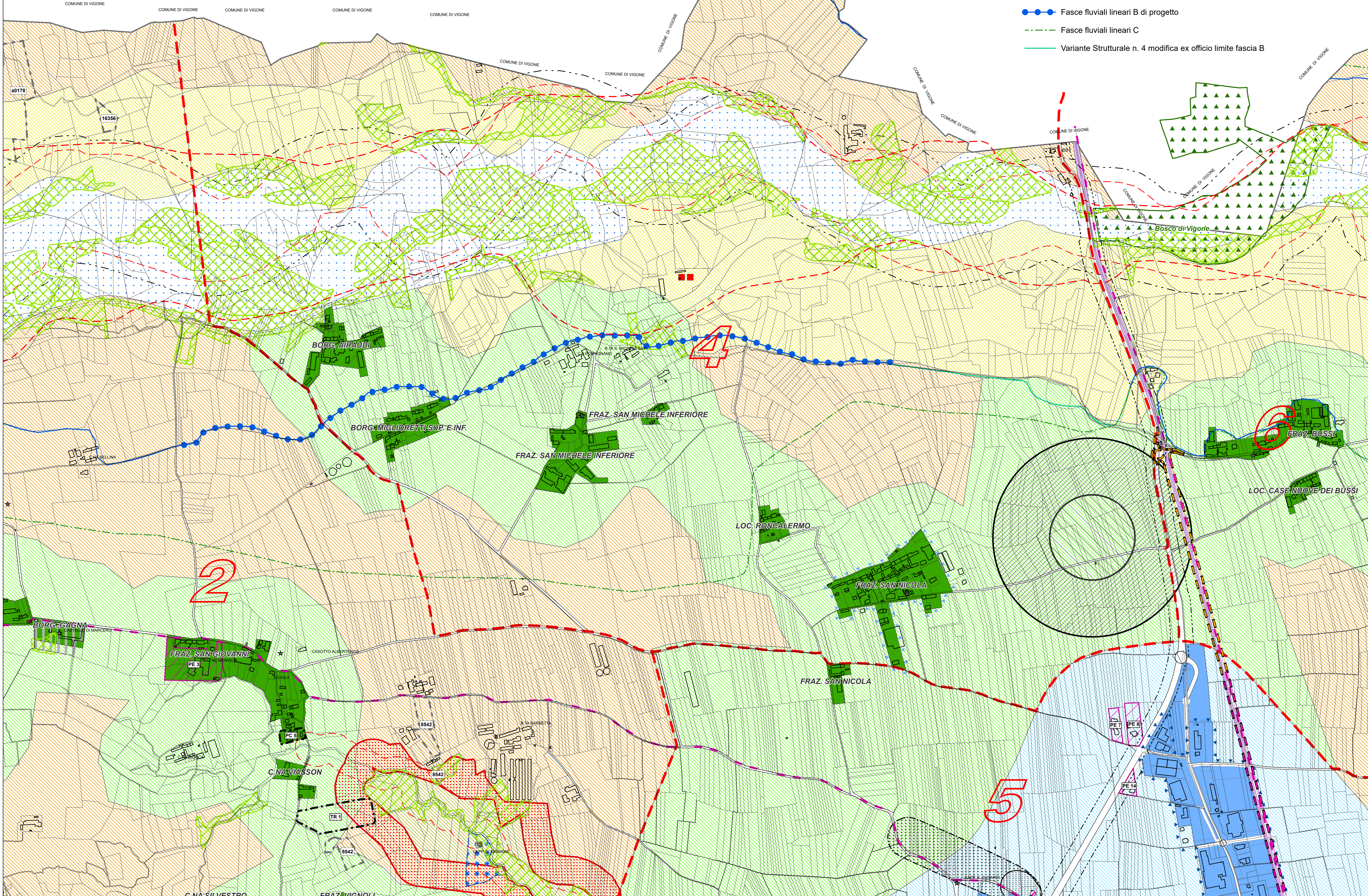

COMUNE DI VILAFRANCA PIEMONTE

**VARIANTE PARZIALE N. 38
AL P.R.G.C. VIGENTE**
(ai sensi del comma 5, art. 17 della L.R. 56/77 e s.m.i.)

PROGETTO PRELIMINARE

Allegato alla delibera di Consiglio Comunale n. del .../.../..... Agg. cartografico: 12/2021

Elaborato: **P.R.G.C. in progetto di variante**

Planimetria generale di Piano
- Settore nord -

Tav. **P2.2** Agg. **00**

Il Sindaco:
Agostino BOTTANO

Il Segretario Comunale:
dott. Mattia ROBASTO

Il R.U.P.:
Arch. Franco MELANO

Scala di riferimento: 1:5.000
Data: Aprile 2026
Archivio: M228(213)_PREL_VAR_P2.2_00

Il Professionista

arch. Marco PAIRONE