

- Legenda**
- Confini comunali
  - A - Aree per attività agricole
  - A1 - Aree per attività agricole e allevamenti agricoli
  - A2 - Aree per attività agricole e allevamenti industriali
  - A3 - Aree in cui sono ubicati impianti esistenti per la coltivazione delle cave
  - A4 - Aree a vincolo idrogeologico
  - Centro edificato
  - Servizi a verde (compensazione e/o mitigazione)
- Perimetrazione Centro Abitato (Art. 12, comma 2, n. 5bis, L.R. 56/77)**
- Perimetrazione Centro abitato
  - Perimetrazione Nucleo abitato
- Nuclii frazionali**
- RA - Nuclii frazionali (art. 8, punto 1-4 N.T.A.)

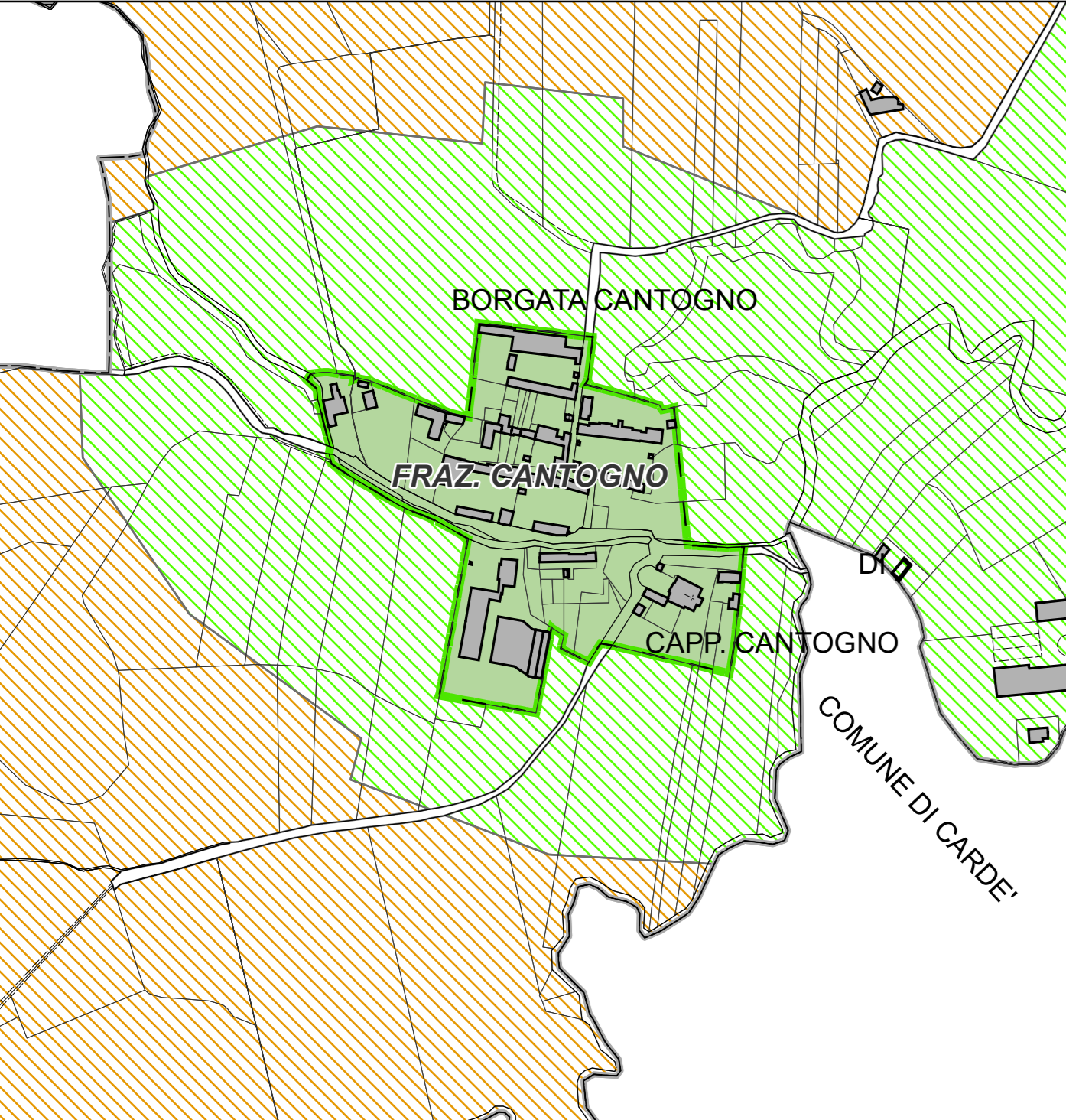
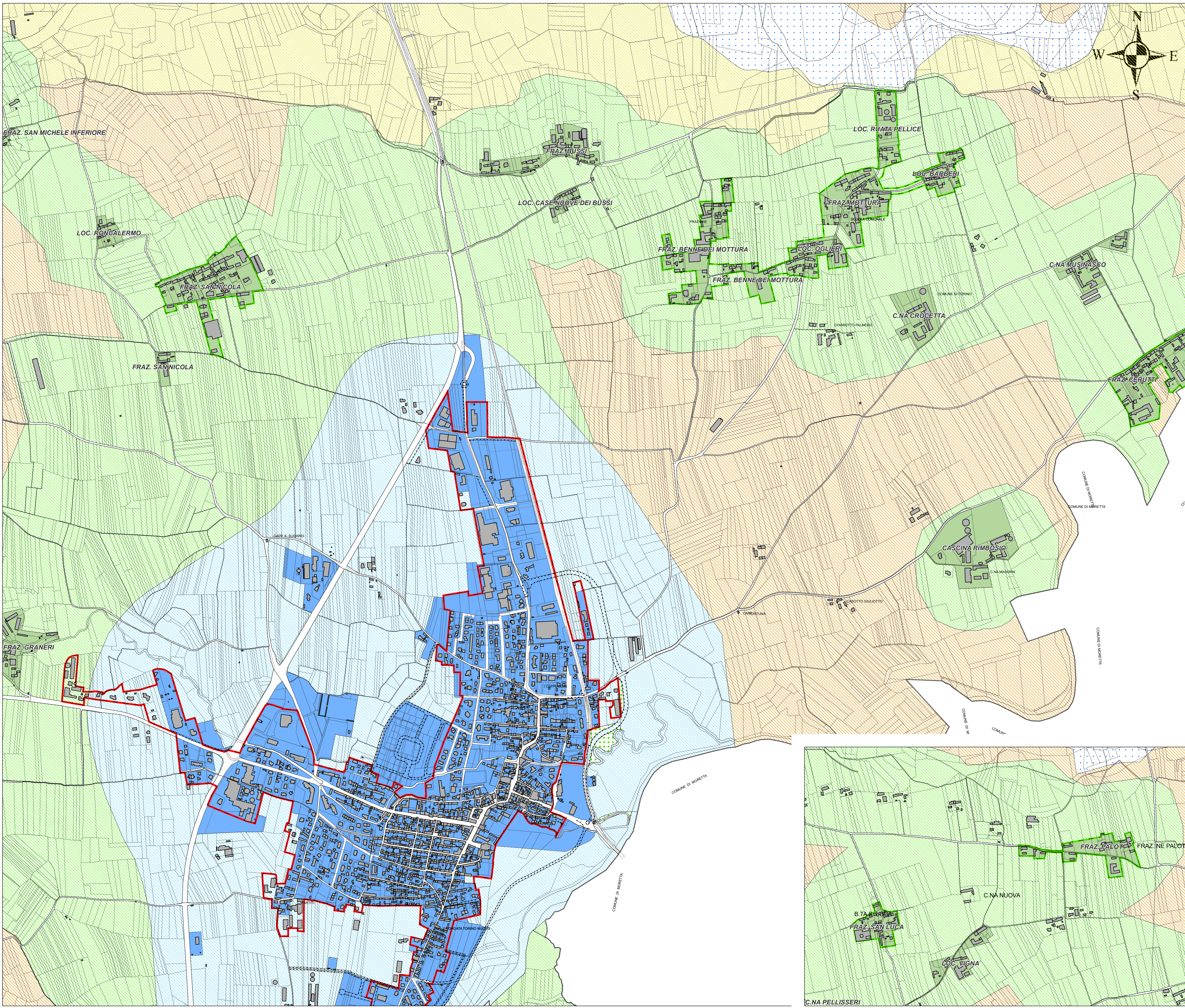

**COMUNE DI VILAFRANCA PIEMONTE**  
**VARIANTE PARZIALE N. 38**  
**AL P.R.G.C. VIGENTE**  
 (ai sensi del comma 5, art. 17 della L.R. 56/77 e s.m.i.)

**PROGETTO PRELIMINARE**  
 Allegato alla delibera di Consiglio Comunale n. .... del .../.../..... Agg. cartografico: 12/2021  
 Elaborato: **P.R.G.C. in progetto di variante**  
 Perimetrazione del centro abitato  
 (art. 12, comma 2, n. 5 bis, L.R. 56/77 e s.m.i.)

Tav. <b>P2.6</b>	Agg. <b>00</b>	Scala di riferimento: 1:5.000
Il Sindaco: Agostino BOTTANO		Data: Aprile 2026
Il Segretario Comunale: dott. Mattia ROBASTO		Archivio: M228(213)_PRE_VAR_P2.6_00
Il R.U.P.: Arch. Franco MELANO		Il Professionista: arch. Marco PAIRONE

