REGIONE PIEMONTE

TORINO METROPOLI
Città metropolitana di Torino

Comune di Villafranca Piemonte

PROPOSTA DI ZONIZZAZIONE ACUSTICA DEL TERRITORIO COMUNALE

FASE IV: Particolare A

planimetria generale

Tavola : 05 **Scala: 1:2000** **Data: 25 Marzo 2019**

Il Sindaco

L'Assessore all'Urbanistica

Il Segretario C.le

I Progettisti

Arch. Silvia Ruata
Ufficio Tecnico C.le

Geom. Gabriele Ferraris
Studio HARP

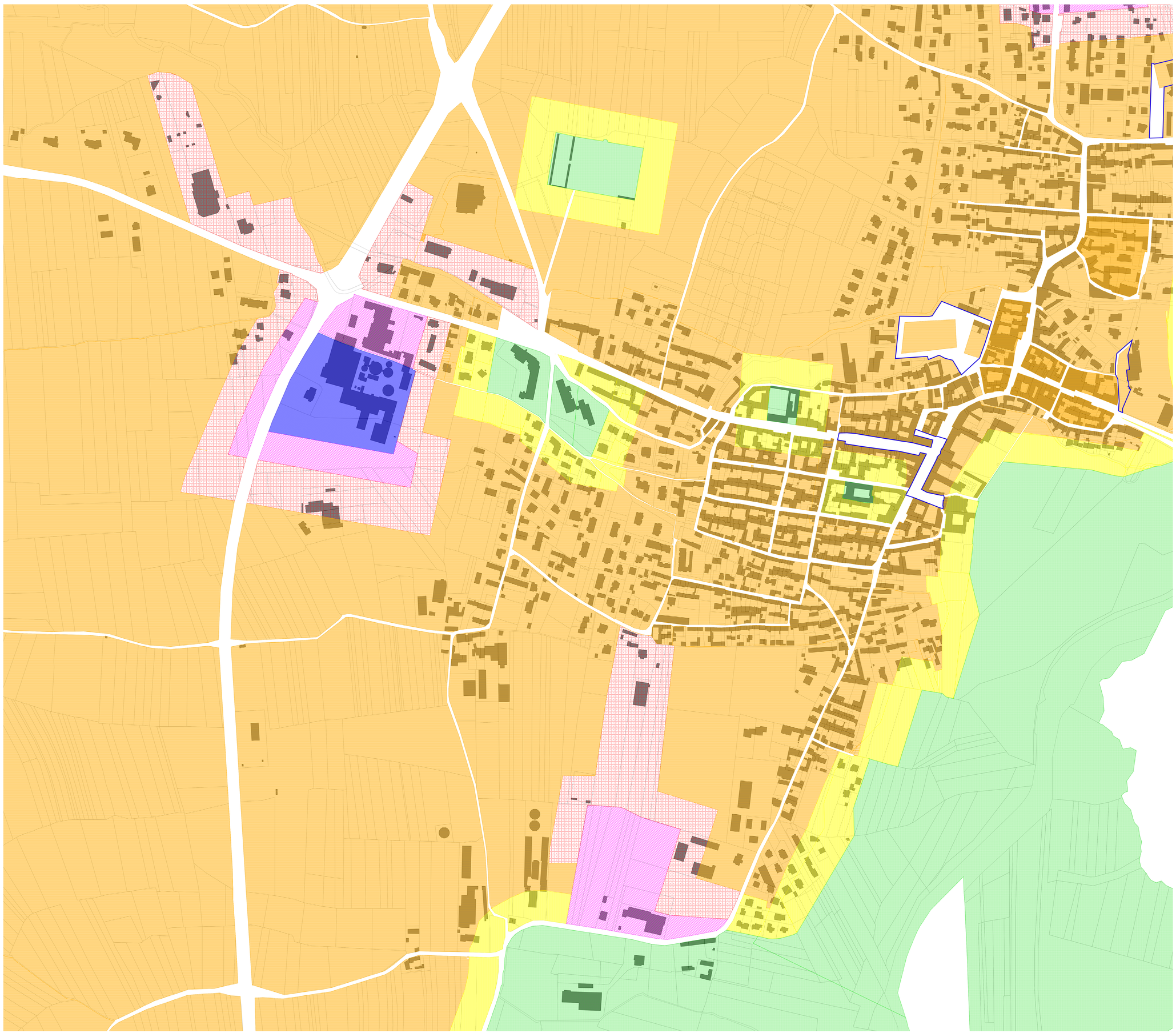

N
W E
S

Classe I - Area Particolarmente Protetta

Valori Limite Emissione Laeq		Valori Limite Immissione Laeq	
Diurno (06-22)	Notturno (22-06)	Diurno (06-22)	Notturno (22-06)
45 dB	35 dB	50 dB	40 dB

Classe II - Area Prevalentemente Residenziale

Valori Limite Emissione Laeq		Valori Limite Immissione Laeq	
Diurno (06-22)	Notturno (22-06)	Diurno (06-22)	Notturno (22-06)
50 dB	40 dB	55 dB	45 dB

Classe III - Area di tipo misto

Valori Limite Emissione Laeq		Valori Limite Immissione Laeq	
Diurno (06-22)	Notturno (22-06)	Diurno (06-22)	Notturno (22-06)
55 dB	45 dB	60 dB	50 dB

Classe IV - Area di Intensa Attività Umana

Valori Limite Emissione Laeq		Valori Limite Immissione Laeq	
Diurno (06-22)	Notturno (22-06)	Diurno (06-22)	Notturno (22-06)
60 dB	50 dB	65 dB	55 dB

Classe V - Area Prevalentemente Industriale

Valori Limite Emissione Laeq		Valori Limite Immissione Laeq	
Diurno (06-22)	Notturno (22-06)	Diurno (06-22)	Notturno (22-06)
65 dB	55 dB	70 dB	60 dB

Classe VI - Area Esclusivamente Industriale

Valori Limite Emissione Laeq		Valori Limite Immissione Laeq	
Diurno (06-22)	Notturno (22-06)	Diurno (06-22)	Notturno (22-06)
65 dB	65 dB	70 dB	70 dB

Area di Pubblico Spettacolo

Edificio

Base Catastale