

**Legenda**

- Confini comunali
- Corsi d'acqua principali
- A - Aree per attività agricole
- A1 - Aree per attività agricole e allevamenti agricoli
- A2 - Aree per attività agricole e allevamenti industriali
- A3 - Aree in cui sono ubicati impianti esistenti per la coltivazione delle cave
- A4 - Aree a vincolo idrogeologico
- A5 - Aree di interesse naturalistico, vincolo Cappella Missioni
- Centro edificato
- Aree destinate a cave
- Perimetrazione Centro abitato
- Perimetrazione Nucleo abitato
- Nuclei frazionali
- RA - Nuclei frazionali (art. 8, punto 1-4 N.T.A.)
- Insedimenti in zona impropria**
- PC - Insediamenti produttivi, industriali o artigianali confermati (art. 8, punto 2-5)
- PE - Insediamenti artigianali esistenti confermati (art. 8, punto 2-5 bis)
- TR - Insediamenti utilizzati a fini ricettivi o ricreativi confermati (art. 8, punto 2-8)
- Fascia di rispetto stradale**
- Fascia di rispetto stradale
- Fascia di rispetto della telefonia**
- Fascia di rispetto area di sito tecnologico per il posizionamento di particolari antenne per la telefonia fissa e mobile
- Area di sito tecnologico per il posizionamento di particolari antenne per la telefonia fissa e mobile "TLC1"
- Fasce corsi d'acqua**
- Fascia corsi acqua art. 29 L.R. 56/77
- Fascia corsi acqua art. 142, punto 1), lett. c) D.Lgs. 42/2004 - 150 m
- Fascia legge 56/77 art. 29 lettera d) ml 200
- Area inedificabile
- Viabilità ciclo-veicolare**
- Sedime ciclo-veicolare
- Modifica della previsione viabilistica concordata e verbalizzata nell'ambito della seconda conferenza di servizi della variante redatta ai sensi dell'art. 16 bis (Riconoscimento Area D 1) del 13 dicembre 2018
- Pista ciclabile esistente
- Dorsali Provinciali Ciclabili - Ciclostrada**
- esistente
- Vasca di laminazione
- Beni di interesse documentario e di architettura minore (art. 25)
- Immobili ed aree di notevole interesse pubblico individuati nel Piano Paesaggistico Regionale - Ppr (D.G.R. n. 20-1442 del 18.05.2015)**
- Dichiarazione di notevole interesse pubblico dei terreni circostanti la Cappella delle Missioni (art. 136, c. 1, lett. b) del D.Lgs. 42/2004)
- Siti di importanza regionale - SIR**
- Siti di importanza regionale - SIR
- Aree boscate (fonte: IPLA - Piani Forestali Territoriali agg. 2016)
- Delimitazione ex. art. 8, punto 5-0 delle N.T.A.
- Individuazione dei beni culturali architettonici nell'ambito comunale (L.R. 35/95)**
- \*
- Limite delle fasce fluviali - PAI**
- Fasce fluviali lineari A
- Fasce fluviali lineari B
- Fasce fluviali lineari B di progetto
- Fasce fluviali lineari C
- Variante Strutturale n. 4 modifica ex officio limite fascia B

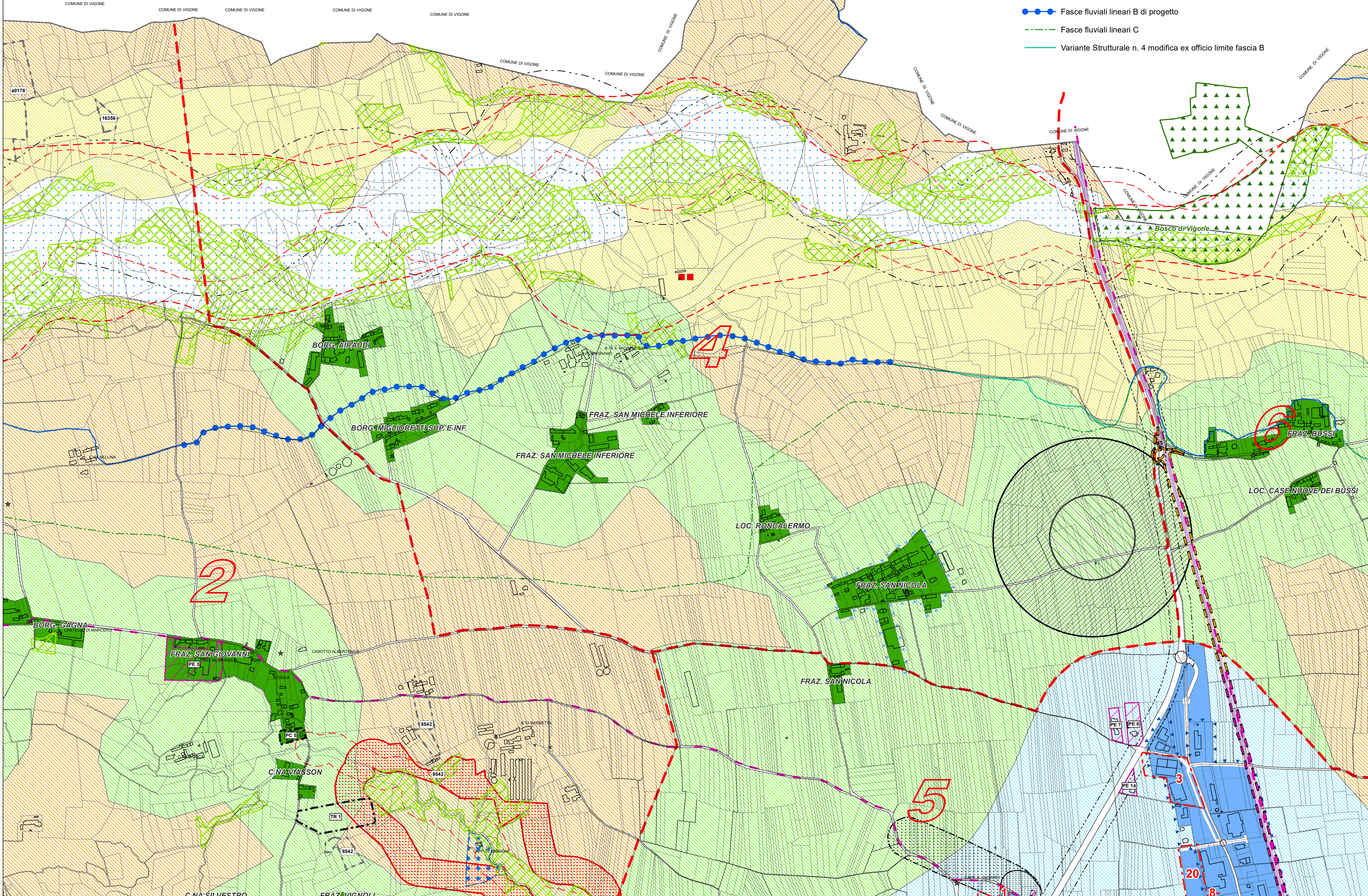

**Legenda:**  
**individuazione degli interventi previsti con la variante parziale n. 35**  
  (in numero di 4 nella presente planimetria)

**COMUNE DI VILAFRANCA PIEMONTE**

**VARIANTE PARZIALE N. 35**  
**AL P.R.G.C. VIGENTE**  
(ai sensi del comma 5, art. 17 della L.R. 56/77 e s.m.i.)

---

**PROGETTO DEFINITIVO**

Allegato alla delibera di Consiglio Comunale n. .... del .../.../.....      Agg. cartografico: 12/2021

Elaborato: **P.R.G.C. vigente**  
 Planimetria generale di Piano  
 - Settore nord -  
 con individuazione degli interventi di variante

Tav:	Agg.	Scala di riferimento: 1:5 000
<b>P2.2</b>	<b>00</b>	Data: Ottobre 2022
		Archivio: MI95_DEF_VIG_P2-2_00

Il Sindaco:  
 Agostino BOTTANO

Il Segretario Comunale:  
 dott. Emanuele MATINA

Il R.U.P.:  
 arch. Marina BORDESE

Il Professionista  
 arch. Marco PAIRONE

via Belforte 27/00000 - 10 - 10044 Pinerolo  
 tel. 0111 51000 - fax 0111 51000  
 mobile 339 257 830  
 p. email: info@studio-pairone.it