

**Legenda**

- Confini comunali
- Corsi d'acqua principali
- Perimetrazione Nucleo abitato
- A1 - Aree per attività agricole e allevamenti agricoli
- A2 - Aree per attività agricole e allevamenti industriali
- A5 - Aree di interesse naturalistico, vincolo Cappella Missioni

- Nuclii frazionali**
- RA - Nuclii frazionali (art. 8, punto 1-4 N.T.A.)
  - R - Annucliamenti rurali (art. 25 N.T.A.)

**Individuazione dei beni culturali architettonici nell'ambito comunale (L.R. 35/95)**

- Insedimenti in zona impropria**
- PC - Insediamenti produttivi, industriali o artigianali confermati (art. 8, punto 2-5)
  - PE - Insediamenti artigianali esistenti confermati (art. 8, punto 2-5 bis)
  - TR - Insediamenti utilizzati a fini ricettivi o ricreativi confermati (art. 8, punto 2-8)

- Fascia di rispetto della telefonia**
- Fascia di rispetto area di sito tecnologico per il posizionamento di particolari antenne per la telefonia fissa e mobile
  - Area di sito tecnologico per il posizionamento di particolari antenne per la telefonia fissa e mobile "TLC2"

- Fasce corsi d'acqua**
- Fascia corsi acqua art. 29 L.R. 56/77
  - Fascia corsi acqua art. 142, punto 1), lett. c) D.Lgs. 42/2004 - 150 m
  - Fascia legge 56/77 art. 29 lettera d) ml 200
  - Area contigua della fascia fluviale del Po - tratto cuneese - art. 18 NdA PPR
  - Aree boscate (fonte: IPLA - Piani Forestali Territoriali agg. 2016)

- Dorsali Provinciali Ciclabili - Ciclostrada**
- esistente
  - Percorsi di fruizione
  - Principali corridoi ecologici
  - Reticolo ecologico minore
  - Beni di interesse documentario e di architettura minore (art. 25)

- Aree agricole di salvaguardia ambientale**
- Delimitazione ex. art. 8, punto 5-0 delle N.T.A.
  - Numerazione ex. art. 8, punto 5-0 delle N.T.A.

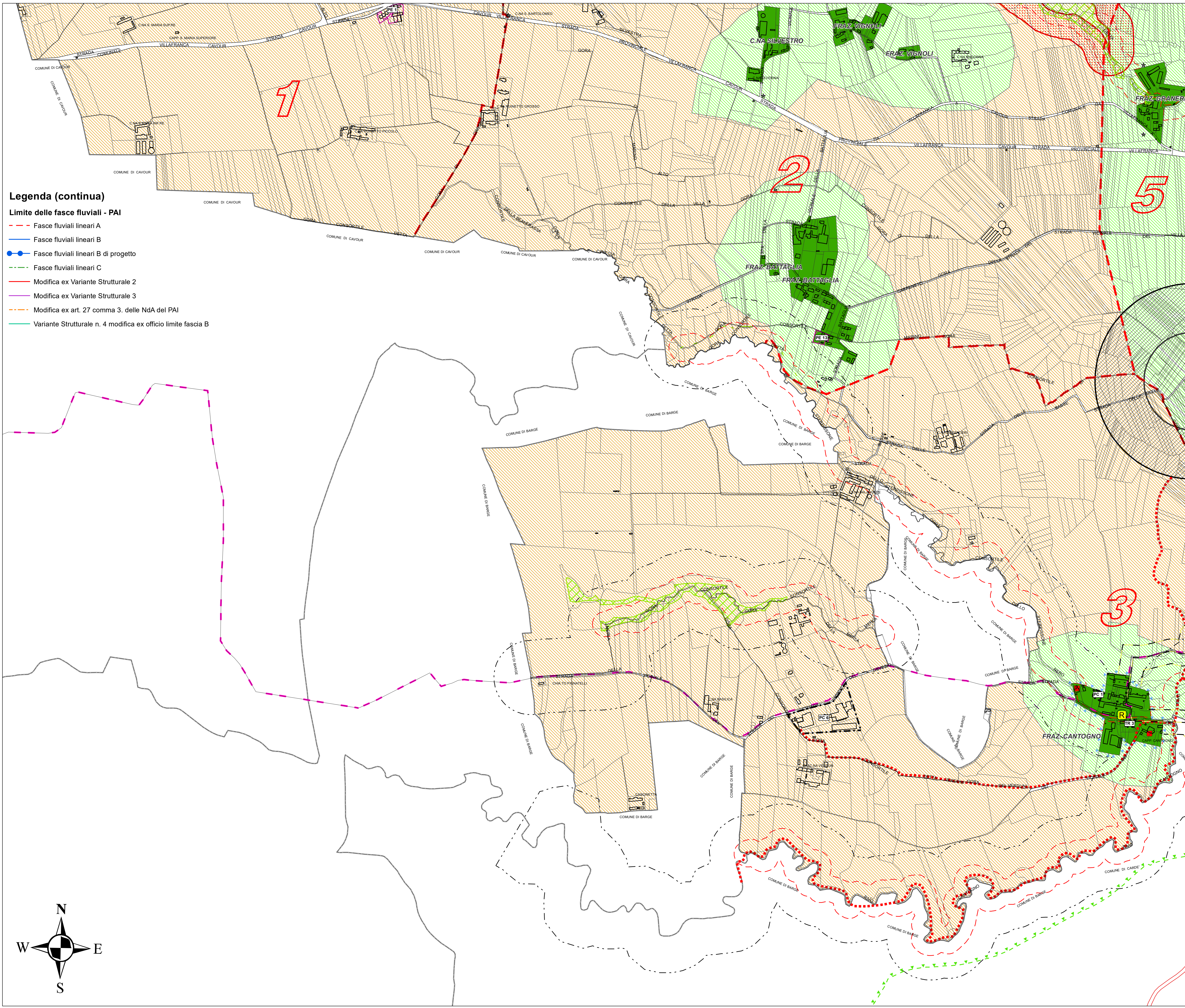
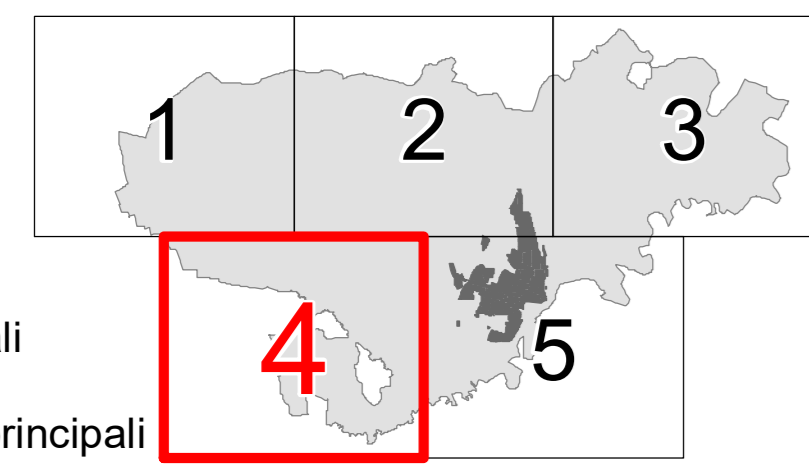

- Legenda (continua)**
- Limite delle fasce fluviali - PAI**
- Fasce fluviali lineari A
  - Fasce fluviali lineari B
  - Fasce fluviali lineari B di progetto
  - Fasce fluviali lineari C
  - Modifica ex Variante Strutturale 2
  - Modifica ex Variante Strutturale 3
  - Modifica ex art. 27 comma 3. delle NdA del PAI
  - Variante Strutturale n. 4 modifica ex ufficio limite fascia B

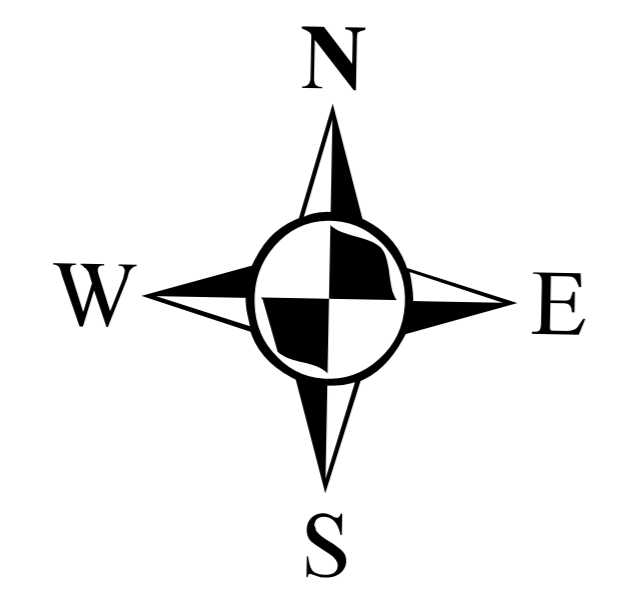





**COMUNE DI VILAFRANCA PIEMONTE**

**VARIANTE STRUTTURALE N. 04  
AL P.R.G.C. VIGENTE**  
ai sensi del comma 4, art. 17 della L.R. 56/77 e s.m.i.)

---

**PROGETTO DEFINITIVO**

Allegato alla delibera di Consiglio Comunale n. .... del .../.../..... Agg. cartografico: 06/2015

Elaborato:

***P.R.G.C. in progetto di variante***  
Planimetria generale di Piano  
- Settore sud-ovest -

Tav: **P2.4**

Agg. **00**

Il Sindaco:  
Agostino BOTTANO

Il Segretario Comunale:  
dott. Emanuele MATINA

Il R.U.P.:  
arch. Silvia RUATA

Scala di riferimento: 1:5 000

Data: Giugno 2020

Archivio: M85\_DEP\_VAR\_P2-4\_00

Il Professionista

arch. Marco PAIRONE

via Dronetti d'Albanese, 18 - 10044 Pinerolo  
Tel. 011/319200  
Fax 011/319200  
P.I. 00100000100