

Legenda

- Confini comunali
- Perimetrazione Centro abitato
- Perimetrazione Nucleo abitato
- Corsi d'acqua principali
- A - Aree per attività agricole
- A1 - Aree per attività agricole e allevamenti agricoli
- A2 - Aree per attività agricole e allevamenti industriali
- A3 - Aree in cui sono ubicati impianti esistenti per la coltivazione delle cave
- A4 - Aree a vincolo idrogeologico
- A5 - Aree di interesse naturalistico, vincolo Cappella Missioni
- Centro edificato
- Aree destinate a cave

- Nuclei frazionali**
- RA - Nuclei frazionali (art. 8, punto 1-4 N.T.A.)
- Insedimenti in zona impropria**
- PC - Insediamenti produttivi, industriali o artigianali confermati (art. 8, punto 2-5)
- PE - Insediamenti artigianali esistenti confermati (art. 8, punto 2-5 bis)
- TR - Insediamenti utilizzati a fini ricettivi o ricreativi confermati (art. 8, punto 2-8)
- Vincoli e fasce di rispetto**
- Fasce di rispetto dell'acquedotto**
- Zona di tutela assoluta
- Zona di rispetto ristretta (t= 60 giorni)
- Zona di rispetto allargata (t=360 giorni)
- Fascia di rispetto stradale**
- Fascia di rispetto stradale

- Area inedificabile
- Fascia di rispetto della telefonia**
- Fascia di rispetto area di sito tecnologico per il posizionamento di particolari antenne per la telefonia fissa e mobile**
- Fascia di rispetto area di sito tecnologico per il posizionamento di particolari antenne per la telefonia fissa e mobile "TLC1"
- Fasce corsi d'acqua**
- Fascia corsi acqua art. 29 L.R. 56/77
- Fascia corsi acqua art. 142, punto 1), lett. c) D.Lgs. 42/2004 - 150 m
- Fascia legge 56/77 art. 29 lettera d) ml 200

- Viabilità ciclo-veicolare**
- Sedime ciclo-veicolare
- Pista ciclabile esistente
- Vasca di laminazione
- Beni di interesse documentario e di architettura minore (art. 25)
- Immobili ed aree di notevole interesse pubblico individuati nel Piano Paesaggistico Regionale - Ppr (D.G.R. n. 20-1442 del 18.05.2015)**
- Dichiarazione di notevole interesse pubblico dei terreni circostanti la Cappella delle Missioni (art. 136, c. 1, lett. b) del D.Lgs. 42/2004)

- Siti di importanza regionale - SIR**
- Siti di importanza regionale - SIR
- Boschi habitat interesse di comunitario**
- Ppr - lettera g) boschi
- Delimitazione ex. art. 8, punto 5-0 delle N.T.A.
- Boschi umidi - poligoni
- Zone su cui effettuare opere di compensazione**
- Cmp (Vedasi tavola P4.2 di dettaglio)
- Direttiva alluvioni - PAI**
- H - Limite esterno scenario alluvione frequente (ex Fascia A)
- M - Limite esterno scenario alluvione poco frequente (ex Fascia B)
- L - Limite esterno scenario alluvione raro (ex Fascia C)

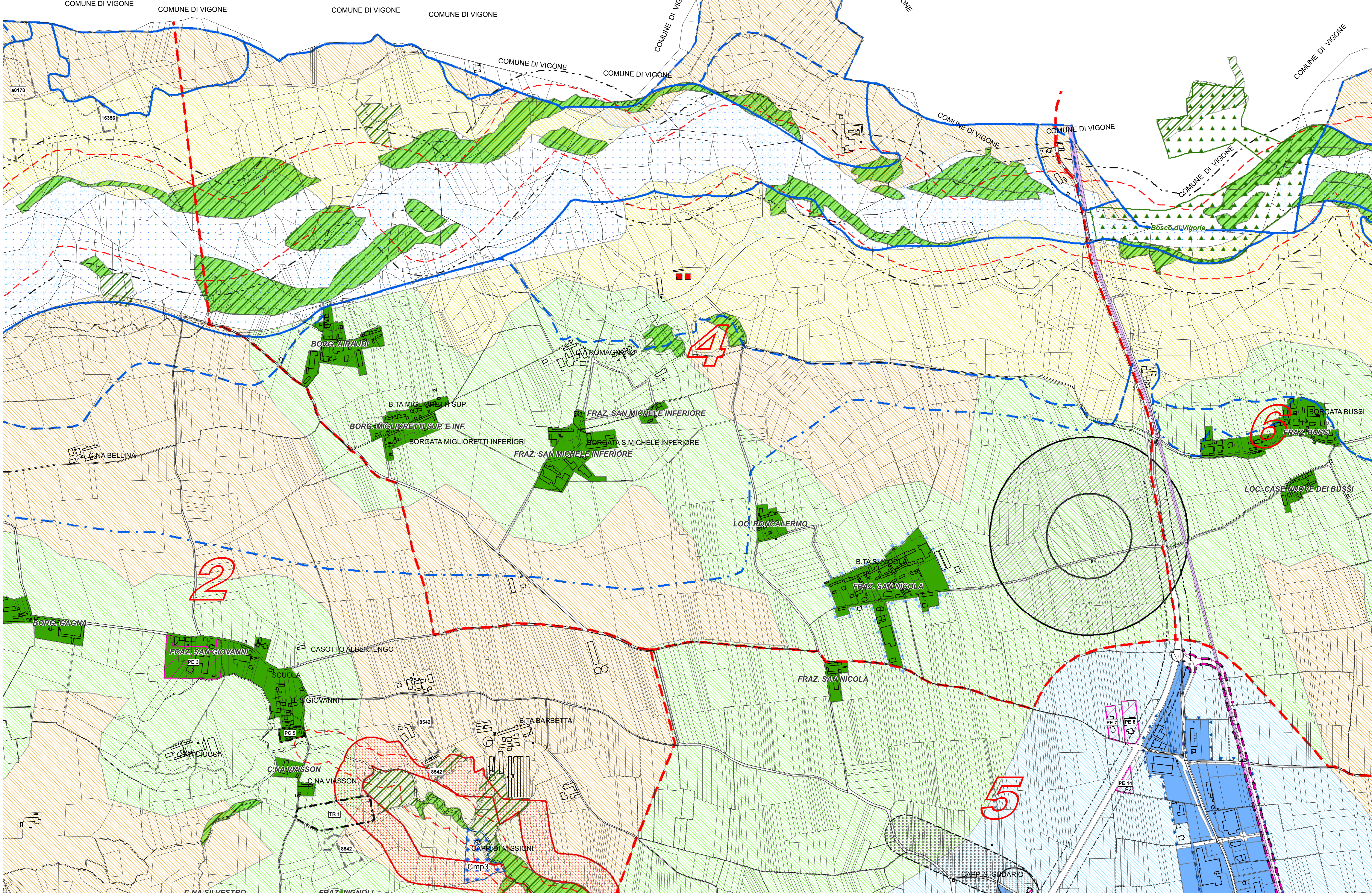

COMUNE DI VILAFRANCA PIEMONTE

VARIANTE STRUTTURALE N. 04
AL P.R.G.C. VIGENTE
ai sensi del comma 4, art. 17 della L.R. 56/77 e s.m.i.)

PROGETTO PRELIMINARE

Allegato alla delibera di Consiglio Comunale n. del .../.../..... Agg. cartografico: 06/2015

Elaborato: **P.R.G.C. in progetto di variante**
Planimetria generale di Piano
- Settore nord -

Tav. **P2.2** Agg. **00**

Il Sindaco:
arch. Marina BORDESE

Il Segretario Comunale:
dott. Emanuele MATINA

Il R.U.P.:
arch. Silvia RUATA

Scala di riferimento: 1:5 000

Data: Maggio 2018

Archivio: M85635_PPR_VAR04_P2_00

Il Professionista:

arch. Marco PAIRONE