

Legenda

- Confini comunali
- Area inedificabile
- Corsi d'acqua principali
- A - Aree per attività agricole
- A1 - Aree per attività agricole e allevamenti agricoli
- A2 - Aree con particolari limitazioni all'uso agricolo (264.A2 e 272.A2 del P.T.O.)
- A3 - Aree in cui sono ubicati impianti esistenti per la coltivazione delle cave
- A4 - Aree a vincolo idrogeologico
- A5 - Aree di interesse naturalistico, vincolo Cappella Missioni
- Centro edificato
- Nuclei frazionali**
- RA - Nuclei frazionali (art. 8, punto 1-4 N.T.A.)

- Insedimenti in zona impropria**
- PC - Insediamenti produttivi, industriali o artigianali confermati (art. 8, punto 2-5)
- PE - Insediamenti artigianali esistenti confermati (art. 8, punto 2-5 bis)
- TR - Insediamenti utilizzati a fini ricettivi o ricreativi confermati (art. 8, punto 2-8)
- Vincoli e fasce di rispetto**
- Fasce di rispetto dell'acquedotto**
- Zona di tutela assoluta
- Zona di rispetto ristretta (t=60 giorni)
- Zona di rispetto allargata (t=360 giorni)
- Fascia di rispetto stradale e ferroviaria**
- Fascia di rispetto stradale
- Fascia di rispetto della ferrovia

- Area inedificabile
- Fascia di rispetto della telefonia**
- Fascia di rispetto area di sito tecnologico per il posizionamento di particolari antenne per la telefonia fissa e mobile
- Area di sito tecnologico per il posizionamento di particolari antenne per la telefonia fissa e mobile "TLC1"
- Fasce corsi d'acqua**
- Fascia corsi acqua art. 29, punto 1), lett. b) L.R. 56/77 - 100 m
- Fascia corsi acqua art. 142, punto 1), lett. c) D.Lgs. 42/2004 - 150 m
- Fascia legge 56/77 art. 29 lettera d) ml 200

- Viabilità ciclo-veicolare**
- Sedime ciclo-veicolare
- Pista ciclabile esistente
- Vasca di laminazione**
- Vasca di laminazione
- Piano Stracio Fasce Fluviali**
- Limite esterno Fascia A
- Limite esterno Fascia B
- Limite esterno Fascia C

- Aree agricole di salvaguardia ambientale**
- Delimitazione ex. art. 8, punto 5-0 delle N.T.A.
- Numerazione ex. art. 8, punto 5-0 delle N.T.A.
- Beni di interesse documentario e di architettura minore (art. 25)

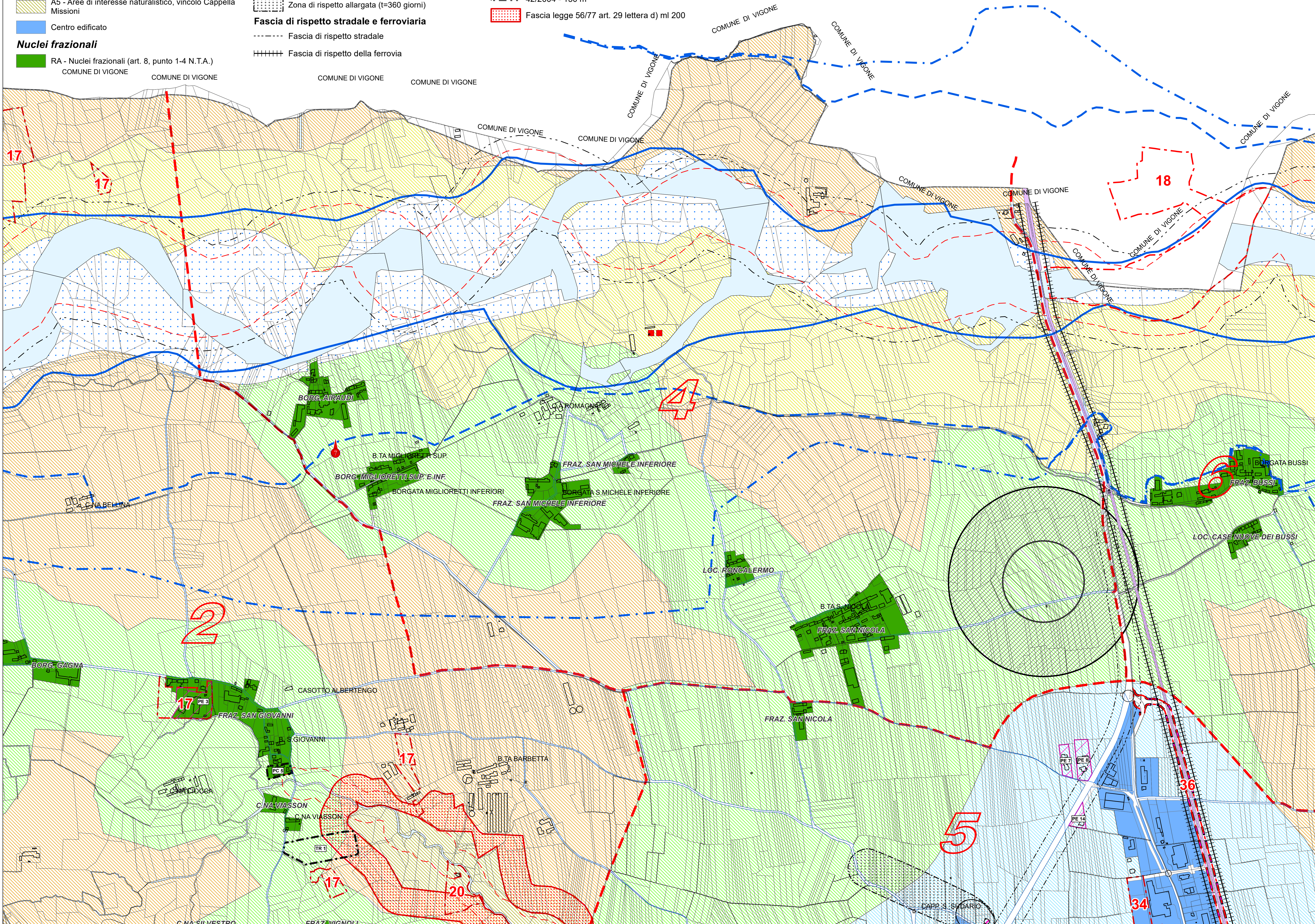

Legenda degli interventi previsti con la variante strutturale n. 04

Riconoscimento del perimetro dell'area di intervento
 (in numero di 6 nella presente planimetria)

Riconoscimento puntuale dell'intervento
 (in numero di 1 nella presente planimetria)

REGIONE PIEMONTE
 TORINO METROPOLI
 COMUNE DI VILAFRANCA PIEMONTE
VARIANTE STRUTTURALE N. 04
AL P.R.G.C. VIGENTE
 ai sensi del comma 4, art. 17 della L.R. 56/77 e s.m.i.)

PROGETTO PRELIMINARE
 Allegato alla delibera di Consiglio Comunale n. del .../.../..... Agg. cartografico: 06/2015
 Elaborato: **Estratto di P.R.G.C. vigente**
 Planimetria generale di Piano - Settore nord - con individuazione degli interventi di variante
 Tav: **P2.2** Agg. **00** Scala di riferimento: 1:5 000
 Data: Maggio 2018
 Archivio: M85_PRE_VIG_P2-2_00
 Il Sindaco: arch. Marina BORDESE
 Il Professionista: arch. Marco PAIRONE
 Il R.U.P.: arch. Silvia RUATA

