

Legenda

- Confini comunali
- A - Aree per attività agricole
- A1 - Aree per attività agricole e allevamenti agricoli
- A2 - Aree per attività agricole e allevamenti industriali
- A3 - Aree in cui sono ubicati impianti esistenti per la coltivazione delle cave
- A4 - Aree a vincolo idrogeologico
- Centro edificato

Perimetrazione Centro Abitato (Art. 12, comma 2, n. 5bis, L.R. 56/77)

- Perimetrazione Centro abitato
- Perimetrazione Nucleo abitato

Nuclii frazionali

- RA - Nuclii frazionali (art. 8, punto 1-4 N.T.A.)

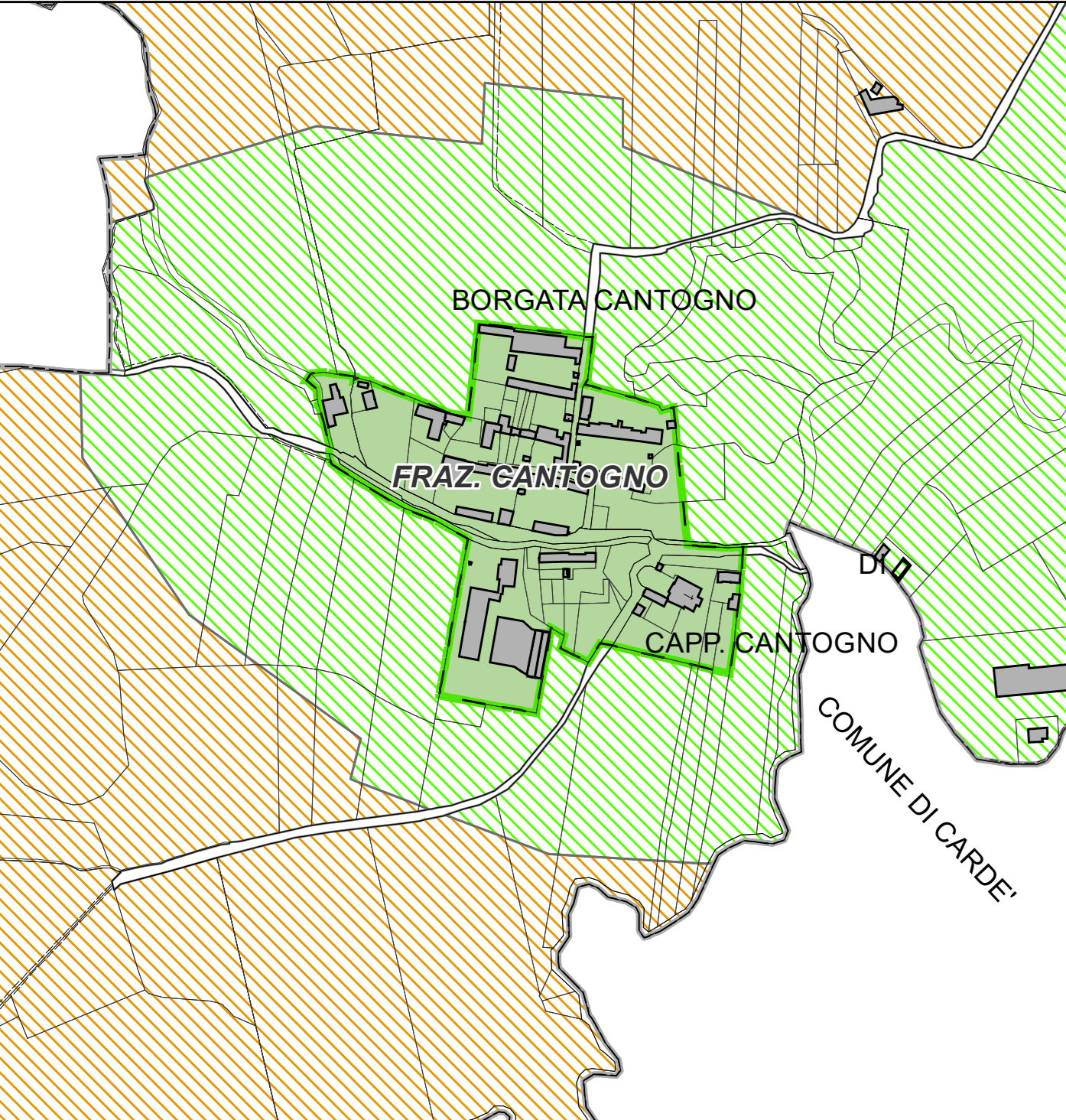
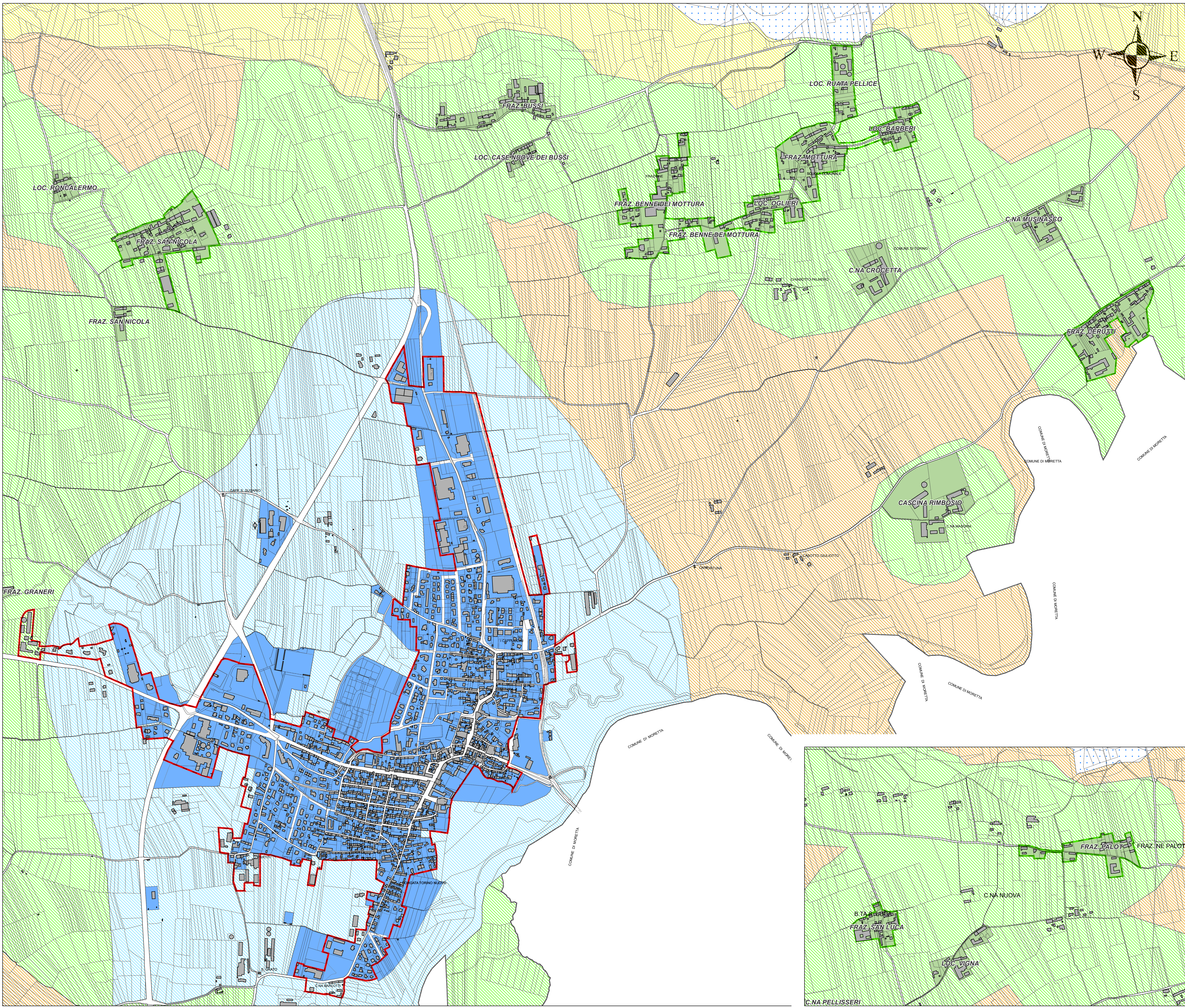

COMUNE DI VILAFRANCA PIEMONTE

VARIANTE PARZIALE N. 34
AL P.R.G.C. VIGENTE
 (ai sensi del comma 5, art. 17 della L.R. 56/77 e s.m.i.)

PROGETTO DEFINITIVO

Allegato alla delibera di Consiglio Comunale n. del .../.../..... Agg. cartografico: 06/2015

Elaborato: **P.R.G.C. in progetto di variante**
 Perimetrazione del centro abitato
 (art. 12, comma 2, n. 5 bis, L.R. 56/77 e s.m.i.)

Tav: P2.6	Agg. 00	Scala di riferimento: 1:5 000
Il Sindaco: Agostino BOTTANO		Data: Novembre 2021
Il Segretario Comunale: dott. Emanuele MATINA		Archivio: M81_DEF_VAR_P2.6_00
Il R.U.P.: geom. Mauro BORELLO		Il Professionista: arch. Marco PAIRONE

